Director
RAYMUNDO SILVA

Correio da Manhã

Proprietario
EDMUNDO BITTENCOURT

Endereço telegraphico — "CORREIOMANHÃ"
Impresso em papel de HOLMBERG BECH & C° — Stockolmo - Rio

Tels.: Director, 1358, C. — Red. 5698, C. — Administ., 37, C.
Impresso em papel da B. DIEDEN & C., Rio Janeiro e Malmoe.

ANNO XXII — N. 8.551
Gerente — V. A. DUARTE FELIX

RIO DE JANEIRO — QUINTA-FEIRA, 3 DE AGOSTO DE 1922

REDACÇÃO
Largo da Carioca n. 13

O MOMENTO INTERNACIONAL — Serviços da Associated Press, Havas e correspondentes especiaes

O sr. Poincaré, em uma nota em forma de ultimatum, ameaça a Allemanha de novas penalidades

Segundo uma estatistica, os armadores dos differentes paizes já perderam 1.300 milhões esterlinos, com a depreciação do valor de suas propriedades.

Corre que o governo norte-americano está disposto a assumir o controle de todas as estradas de ferro, devido á diminuição do stock de carvão.

A GRAVE SITUAÇÃO NA ITALIA

Apezar de continuar em greve parcial o pessoal ferroviario, os serviços publicos funccionam com regularidade

Em Genova deram-se ligeiras desordens entre communistas e fascistas

UM ASPECTO GERAL DA SITUAÇÃO

Roma, 2 — O dia de hontem transcorreu tranquillo nesta capital, á tarde, o serviço de bondes e autoomnibus augmentou, apezar da gréve. Tambem nas demais cidades importantes do Reino a tranquillidade foi uniforme e os serviços publicos funccionaram com regularidade. Os empregados ferro-viarios, em grande maioria, trabalham, e, em alguns pontos, soldados e tambem civis fascistas substituem os grevistas.

Foram assignaladas apenas ligeiras desordens pela manhã, entre communistas e fascistas em Genova, onde tambem foram mortos dois fascistas, saindo alguns dos contendores feridos, e em Livorno, onde houve feridos, estando um grave.

Em Mantua, Catania, Lucca, Pola e varias outras cidades a greve fracassou completamente. Em Veneza sómente algumas categorias de operarios abandonaram o trabalho. Em Trieste quasi todos os operarios trabalham, tendo deixado de comparecer ao serviço tão sómente os trabalhadores dos estaleiros maritimos e de alguns estabelecimentos industriaes. Os navios, comtudo, estavam partindo regularmente.

Em Turim, dos dez mil operarios dos Estabelecimentos Fiat sómente oitocentos estavam em greve. A circulação ferroviaria augmentára á tarde.

Em Milão finalmente o dia desenrolára-se em completa calma, com todas as casas commerciaes abertas e os cafés e theatros cheios.

A NORMALIDADE TENDE A RESTABELECER-SE

Roma, 2 — A calma é agora completa, e quasi todos os serviços estão aqui funccionando regularmente.

Segundo as noticias recebidas esta manhã de todas as provincias, o movimento paredista continúa parcialmente. Entretanto, os serviços publicos funccionam em toda a parte. Os trens chegam e partem das estações com regularidade.

As informações ainda accrescentam que nada de anormal occorreu em toda a noite e nas pirmeiras horas da manhã de hoje, excepto em Savana, onde um desconhecido matou um fascista a tiros de revólver.

O FRACASSO DA GREVE GERAL

Roma, 2 — De uma maneira quasi geral, póde-se dizer que a greve geral fracassou completamente, só se tendo abstido do trabalho os conductores de carros de praça. Hoje o numero de bondes em movimento é bem maior do que era hontem. Uma carga de dynamite foi posta nos trilhos de bondes em uma das linhas, mas, tendo falhado, foi retirada depois. Os grevistas apedrejaram alguns bondes, sendo presos immediatamente.

Os serviços ferroviarios estão sendo feitos sem muita difficuldade, com o auxilio dos ferroviarios fascistas, mas o numero de comboios é ainda mais reduzido hoje do que era hontem.

Os graphicos continuam em parede, não tendo sido publicados os jornaes. O povo, por isto, disputou os numeros que appareceram dos jornaes napolitanos, trazidos a esta capital por aeroplanos, que venceram a distancia de 150 milhas em noventa minutos.

Roma, 2 — Os deputados socialistas conservaram-se recolhidos á Camara, com receio de serem atacados pelos fascistas. Estes, por sua vez, tiveram instrucções dos seus chefes para que se reunissem nas suas sédes, promptos ao primeiro signal de guerra. Cerca de 14 mil fascistas da provincia de Roma, notificaram os chefes daqui de que estão promptos para penetrar na cidade com "Solidos argumentos", se isso se tornar necessario.

Roma, 2 — Deram-se em Livorno alguns choques entre fascistas e socialistas, havendo ficado feridos alguns dos combatentes, de parte a parte.

Diz-se que os fascistas enviaram um ultimatum á administração socialista da cidade, para que apresentem sua renuncia, dentro de vinte e quatro horas. As autoridades tomaram varias medidas de precaução em todos os centros considerados perigosos.

Um congresso na Asia Menor

A confraternização entre os turcos musulmanos e christãos orthodoxos

Cesaréa, (Asia Menor), 2 — Sob a presidencia do arcebispo nomeado pelo governo kemalista, está-se realizando aqui o Congresso dos turcos mussulmanos, membros da Egreja Orthodoxa. O arcebispo presidente, depois de haver recitado uma prece, pronunciou um discurso, explicando os fins do Congresso, que são os de trabalharem todos na obra da confraternização entre os turcos mussulmanos e os turcos christãos orthodoxos, fazendo o orador uma referencia honrosa aos esforços despendidos pelo reverendo Eftimios, outro propagandista kemalista nomeado pelo governo de Angorá, em favor do fim collimado.

Os diversos oradores que se pronunciaram no Congresso foram accórdes em affirmar que os christãos orthodoxos da Anatolia sempre foram turcos, sempre viveram como turcos, pacificos e prosperamente, e ainda agora desejam morrer como turcos. No entender de todos essa é a verdade que deve ser proclamada em todos os pontos da região em que seja necessaria a affirmação dos propositos dos habitantes da região em que está tremulando a bandeira do nacionalismo turco.

O representante dos turcos mussulmanos pronunciou um discurso, salientando que sempre haviam sido as melhores as relações entre os christãos turcos, orthodoxos ou mussulmanos.

As sessões do Congresso terminam com orações feitas por todos, em favor da victoria de Mustaphá Kemal e do exercito nacionalista.

O sr. Magalhães de Azeredo no Vaticano

Roma, 2 — O Papa Pio XI recebeu hontem em audiencia especial o sr. Magalhães de Azeredo, embaixador do Brasil junto á Santa Sé.

A construcção do stand de Arras

Paris, 2 — O sr. Mariano Demizue fez chegar ás mãos do sr. Reibel, ministro das Regiões Libertadas, 20.000 francos para a construcção do *stand* de Arras.

A representação da França na exposição internacional do Rio

PARIS, 2 — Acaba de deixar esta capital com destino ao Brasil o sr. Viret, um dos architectos do pavilhão da França na Exposição Internacional do Rio de Janeiro commemorativa do Centenario da Independencia do Brasil.

O sr. Viret leva valiosas collecções de artigos de manufactura nacional e bellos moveis antigos, objectos de arte, estampas e gravuras, cedidos por emprestimo, pelos respectivos donos, para serem expostos no Rio.

Terminada a Exposição, o pavilhão da França será offerecido ao governo brasileiro.

O novo gabinete polaco

Varsovia, 2 — O novo gabinete apresentar-se-á á Dieta na sessão de amanhã.

Marinheiros amnistiados

Paris, 2 — Uma nota da Agencia Havas annuncia que já foi assignado esta manhã o decreto de amnistia a varios marinheiros que tomaram parte na sublevação do Mar Negro.

O preço do carvão na Inglaterra

LONDRES, 2 — Augmentou de dois shillings por tonelada o preço do carvão para uso domestico.

Falleceu, em Nova Escossia, o inventor do telephone

ALGUNS TRAÇOS DA BIOGRAPHIA DE ALEXANDRE GRAHAM BELL

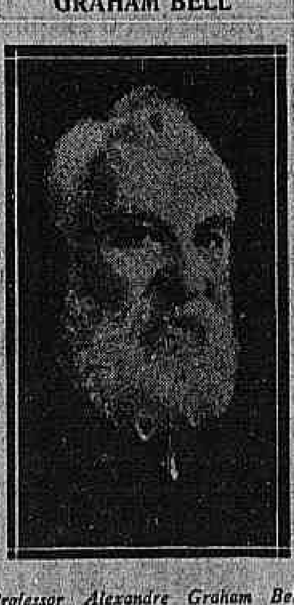

Professor Alexandre Graham Bell

SYDNEY (Nova Escossia), 2 — *Falleceu hontem aqui o professor Alexandre Graham Bell, inventor do telephone.*

Conforme nos annuncia o telegrapho, acaba de fallecer, em Nova Escossia, o celebre inventor norte-americano Alexandre Graham Bell.

Nascido em 1847, na cidade de Edinburgo, ahi fez Graham Bell os seus estudos primarios, seguindo depois para Wurzburgo, na Allemanha, em cuja universidade tomou o grão de doutor em philosophia. Dahi seguiu para o Canadá, onde se demorou alguns annos, estabelecendo-se depois nos Estados Unidos. Nesse paiz, Graham Bell tornou-se em pouco muito conhecido pelas suas notaveis qualidades de professor de surdos-mudos. E já gozava de fama universal, quando as suas famosas descobertas e invenções electricas lhe deram a gloria justa que desde então veiu desfrutando. Foi a invenção do telephone a sua primeira descoberta, que data de 1876. Graham era casado com uma surda-muda e foi procurando curar sua consorte desse infortunio que descobriu, segundo a versão mais corrente, o maravilhoso apparelho já hoje indispensavel em todo o mundo.

Depois do telephone, o sabio que a morte arrebatou descobriu, em 1880, o photophonio ou radiophonio, que, não tendo a mesma indispensabilidade do telephone, não deixa de ser uma grande descoberta no dominio da electricidade.

Uma das suas interessantes descobertas é a balança de inducção, que mereceu os melhores elogios dos technicos.

O grande physico norte-americano, além do engenho maravilhoso que possuia, tinha uma capacidade admiravel para o trabalho, graças ao que, aos trinta e poucos annos, já era possuidor de grande fortuna.

E a elle se deve, além das descobertas que apontamos, um sem numero de artigos publicados em diversas revistas americanas, sobre a educação e o ensino dos surdos-mudos, classe a que dedicou boa parte de sua vida, cheia de ensinamentos e de bons exemplos.

A questão irlandeza

De Valera estabelecido em Clonmel

Dublin, 2 — Está definitivamente apurado que De Valera, chefe dos republicanos irlandezes, se acha estabelecido em Clonmel, onde se installou o quartel-general do exercito irregular republicano, tendo sido visto varias vezes, em uniforme militar, a percorrer em automovel differentes pontos da cidade.

DE PORTUGAL

Uma importante reunião do Conselho de Ministros

Lisboa, 2 — O Conselho de Ministros vae reunir-se, sob a presidencia do sr. Antonio José de Almeida, com a presença dos *leaders* das diversas correntes parlamentares, afim de examinar a situação politica, economica e social, e resolver sobre os meios de armar o governo de poderes constitucionaes que o habilitem a agir efficazmente depois do encerramento do Congresso.

A luta civil na China

Uma victoria das forças de Chen-Chiung-Ming

Cantão, 2 — As forças de Chen-Ciung-Ming derrotaram as tropas do dr. Sun-Yat-Sen, segundo um communicado official hoje remettido do quartel-general do chefe victorioso. O mesmo communicado diz que o exercito de Chen-Chiung-Ming apprehendeu duas mil carabinas e vinte e uma metralhadoras. As perdas das forças do dr. Sun são avaliadas em tres mil mortos, feridos e prisioneiros.

Pekin, 2 — O gabinete communica que o Parlamento e o presidente Li-Yuan-Hung estão de pleno accordo quanto á adopção de uma constituição permanente para a China, identica á dos Estados Unidos.

Em viagem para o Rio

Montevidéo, 2 — Seguiu para o Rio de Janeiro o sr. José Lapido, director proprietario da "Tribuna Popular".

A luta greco-turca

Uma nova nota da Grecia aos alliados

Athenas, 2 — Annuncia-se que a Grecia enviou aos governos alliados uma terceira nota, a proposito do falado avanço das tropas gregas da Thracia.

A nota accentúa que nunca entrou nas cogitações do governo de Athenas provocar qualquer motivo de conflicto com os alliados e por conseguinte muito menos a occupação de qualquer porção do territorio turco sem prévio consentimento dos mesmos alliados.

Além disso, presentemente, a neutralização de Constantinopla não só fortificava a situação dos turcos como impedia a Grecia de desfechar um eventual golpe decisivo contra o inimigo.

Londres, 2 — Informação de fonte officiosa e procedente de Athenas annuncia que o governo hellenico enviou instrucções ao commandante em chefe das tropas gregas na Asia-Menor e na Thracia, recommendando-lhe que evitasse todo e qualquer estremecimento entre as forças sob o seu commando e os alliados.

Malta, 2 — A partida da esquadra britannica de cruzadores ligeiros, para reforçar as esquadras incumbidas da defesa de Constantinopla, foi suspensa. Os jornaes de Athenas affirmam que o governo grego deu instrucções ao commandante-chefe das forças hellenicas da Asia Menor e da Thracia para que evitassem qualquer contacto com as tropas alliadas.

Londres, 2 — O "Daily Chronicle", tratando da questão greco-turca e do projecto hellenico de occupar Constantinopla, diz que, no caso dos gregos levarem avante a marcha sobre a capital turca, o que o jornal qualifica de loucura, a Inglaterra deveria utilizar a sua força naval para os fazer recuar do arrojado intento.

Constantinopla, 2 — Esta cidade hoje respirou mais folgadamente, deante da certeza de que foi afastado qualquer perigo de um ataque das forças gregas. Durante toda a noite continuaram os movimentos de tropas, desembarcando varios contingentes de reforço ao longo do Bosphoro e do Corno de Ouro.

O exercito grego não parece inclinado, de modo algum, a iniciar qualquer acção definitiva sem a approvação do governo alliado. Entretanto, sempre houve alguns pequenos choques quando as forças de cavallaria gregas avançaram contra as linhas turcas, tendo ficado mortos tres soldados e ficando feridos dois. A cidade está em perfeita ordem.

Constantinopla, 2 — Numerosos jornalistas gregos chegaram sabbado a esta capital, afim de darem noticias da entrada das tropas hellenicas. Tendo, porém, encontrado muito pouco com que occultar a attenção, desde que chegaram, os representantes da imprensa de Athenas estão agora resolvidos a regressar até meiados da semana.

AS DIVIDAS DA GUERRA

A nota do sr. Balfour aos credores europeus

Londres, 2 — Os jornaes apreciam diversamente a nota enviada hontem pelo ministro de Estrangeiros, lord Balfour, aos credores europeus da Inglaterra pelas dividas contraidas durante a guerra.

Na opinião da imprensa desta capital o governo britannico pretende discutir em conjunto a questão das dividas de guerra.

Londres, 2 — Em uma nota dirigida á França, á Italia e aos demais alliados, o sr. Balfour declara que o total das dividas de guerra que a Grã-Bretanha terá a reclamar dos seus alliados, depende do que couber ao governo britannico pagar aos Estados Unidos. A Grã-Bretanha é favoravel ao abandono da parte que lhe toca das reparações e ao cancellamento de todas as dividas interalliadas, por meio de uma grande transacção, mas se isto se tornar impossivel, em todo o caso ella não procurará tirar proveito de accôrdos menos satisfatorios. Em ultimo caso, a Grã-Bretanha garante que não pedirá mais aos seus devedores do que o que lhe fôr sufficiente para pagar aos seus credores.

Paris, 2 — Nos meios officiaes francezes manifestava-se hoje, pela manhã, a opinião de que a nota britannica sobre a questão das dividas interalliadas, publicada hontem, havia afastado todas as possibilidades da França consentir na concessão da moratoria á Allemanha. Nos mesmos circulos dizia-se que a nota do sr. Balfour, que causou verdadeiro desapontamento ao governo francez, teve como consequencia o afastamento de qualquer exame em torno da possibilidade de um accordo europeu a respeito das reparações e do caso das dividas dos alliados.

Uma exposição em Paris

Paris, 2 — Foi executado esta manhã o individuo Mecislas, unico sobrevivente dos bandidos que atacaram ha tempos o rapido Paris-Marselha.

CHINA-JAPÃO

Ainda o caso da estrada de ferro de Shantung

Londres, 2 — O correspondente do "Daily Mail" em Pekin informa que a noticia, revelada naquella capital, de que o governo do Japão tinha solicitado e obtido da China certos privilegios exclusivos na estrada de ferro de Shantung estava provocando protestos diplomaticos.

Esthonianos julgados na Russia

Petrogrado, 2 — O Tribunal Revolucionario condemnou á morte dez membros da missão esthoniana de repartição, accusados de exercerem espionagem, e á prisão dezoito outros, accusados de contrabando, absolvendo treze, que durante algumas semanas estiveram sendo julgados.

DA CABECEIRA DOS MORIBUNDOS A' LEGIÃO DE HONRA!

Um premio a 55 annos de altruismo e a cerimonia de hontem na Santa Casa

O embaixador francez condecorando a benemerita irmã Lassus.

Uma cerimonia ao mesmo tempo tocante e grandiosa realizou-se hontem na Santa Casa da Misericordia, tendo a ella assistido a esposa do presidente da Republica, o embaixador da França, o nuncio apostolico, outros representantes do corpo diplomatico acreditado junto do nosso governo, prefeito do Districto Federal, representante do cardeal, o general Durandin e officiaes da missão franceza, emfim grande numero de pessoas de destaque social da elite carioca, além de quasi todos os medicos daquelle hospital.

A cerimonia era tocante, como dissemos, por que ia ser entregue a Legião de Honra a uma irmã de caridade, e seja dito de passagem, é a primeira vez que isso acontece entre nós, ia brilhar, sobre o peito humilde, tantas vezes dobrado á cabeceira dos doentes, junto aos catres de um hospital, a insignia que costumava brilhar sobre os peitos cobertos de condecorações de imperadores, de reis, de principes e de guerreiros illustres! Era grandiosa, porque ia ser premiada a humildade de 55 annos de carinhos dispensados á gente desconhecida.

Não só se premiava uma religiosa, mas se premiavam nella todas as religiosas francezas e brasileiras que passam a vida voluntariamente junto da morte e dos moribundos. E como bem disse o embaixador da França — Napoleão beijava um regimento inteiro, beijando um unico soldado.

A alta distincção com que a França honrava a superiora da nossa Santa Casa honrava ao mesmo tempo todas as outras irmãs.

Havia tambem um lado curioso na cerimonia, e esse lado em pouco tempo venceu e predominou sobre os outros. A curiosidade estava nisto. O regulamento da Legião de Honra manda beijar a pessoa condecorada, beijar ou quasi: E a "collade". Por outro lado as severas regras da Irmandade de S. Vicente de Paulo prohibem, como é facil imaginar, que se beijem as irmãs de caridade ...

D'ahi a espectativa. Como resolveria esse problema o embaixador da França?

A's 10 horas da manhã, desfraldando-se uma enorme bandeira nacional sobre a entrada principal da Santa Casa, annunciava-se que o dia era de festa. O vae-e-vem fóra do commum entre as irmãs de caridade, as capas symbolicamente austeras aos hombros dos mordomos e do provedor, a banda de musica no saguão, a bateria de machinas photographicas, o fato novo do porteiro e dos enfermeiros, tudo, emfim, indicava que algo de extraordinario estava para acontecer.

A's 10,15 as primeiras notas da Marselheza annunciavam a chegada do embaixador da França. Pouco depois, chegava o nuncio apostolico, mais um pouco e mme. Epitacio Pessoa.

Ia começar a cerimonia.

Faltava, entretanto, a rainha da festa. A edade e a saude faziam-na demorar. Havia mesmo certo temor que seus soffrimentos, talvez, não lhe permittissem chegar até ao salão nobre.

O "Correio", entretanto, havia-lhe falado cerca de um quarto de hora antes. Antoinette Lassus, a Irmã Superiora das Irmãs da Santa Casa, estava, relativamente, bem disposta. Uma grippe prostrára-a ha tempos, e, dados os seus 86 annos, eram prudentes todas as precauções.

O nosso reporter foi recebido quasi no impenetravel alojamento das irmãs. Ella estava repousando para adquirir forças para a ceremonia que se ia realizar.

— Eu sou bearneza, nasci em Limendoux, em 1836, disse ella mui amavelmente. Entrei para a Ordem de S. Vicente de Paulo em 1855, com 19 annos. Vim para o Brasil em 1867. Quando aqui cheguei tive logo, um incidente desagradavel.

Achava-se no Rio, de passagem, nesse tempo, a Irmã Visitante. Ao ver-me desembarcar do navio, fez uma cara de poucos amigos. E' que eu, já por natureza, não era forte; depois, o enjôo, a viagem então muito longa... Levámos 42 dias! Cheguei aqui parecendo que ia morrer no dia seguinte...

— Qu'elle rentre en France tout de suite! gritou a bôa visitadora.

Dans ce climat... cette petite va mourir, mon Dieu!

Chorei. Não queria voltar para a Europa. Era impossivel! Quem supportaria novamente uma outra viagem de 42 dias em barco á vela? Tinha dado graças a Deus por ter terminado aquella viagem! E, depois, eu gostava do Brasil. Um paiz tão bonito! O logar onde se acha a Santa Casa, em frente á mais bella bahia do mundo, parecia um logar de "villegiatura".

Chorei, chorei, e as minhas lagrimas commoveram as minhas superioras. Devo, porém, á guerra do Paraguay o ter ficado aqui. Os feridos eram transportados com grande lentidão dos campos de batalha. Juntavam-n'os e os embarcavam em navios que chegavam aqui em grupo. Quando desembarcavam, a Santa Casa ficava a transbordar! Não havia gente que bastasse para o serviço. Graças a esse excesso de trabalho, eu fiquei. E... "me voilá"!

Disse isso com ar alegre, juvenil.

Iamos fazer-lhe uma pergunta sobre coisas interessantes que ouvira dos combatentes da guerra do Paraguay, quando vieram buscal-a para a festa os srs. Miguel de Carvalho e Zeferino de Faria.

— Ma sœur, le jour de gloire est arrivé! disse um delles, rindo.

A bôa Irmã estremeceu e murmurou:

— Que le bon Dieu m'assiste!...

O pequeno grupo poz-se em marcha. Acompanhamol-o. Ao penetrar no salão nobre foi recebido por uma salva de palmas. A Superiora foi levada então para uma cadeira que lhe era destinada á cabeceira da mesa, ao lado da esposa do presidente da Republica. Em seguida, o embaixador da França explicou, em phrases incisivas, a vida e acção dessa Irmã exemplar. E disse que, para resolver a questão do abraço ritual, se dirigira aos superiores da ordem, não obtendo resposta. Escreveu então para Roma, e o nuncio apostolico, ali presente, dera a licença necessaria para abraçar e beijar a nova condecorada, o que fez logo após ter pronunciado as palavras rituaes:

— Marie Antoinette Lassus! au nom du gouvernement français, je vous fais chevalier de la Légion d'Honneur!

A cerimonia tocara o ponto culminante: A bateria dos photographos deu fogo ao magnesio...

Falou depois o provedor da Santa Casa.

Foi este, na integra, o discurso do embaixador francez:

"Senhoras e senhores. — Minhas primeiras palavras serão de agradecimento a todos desta assembléa, que aqui vieram pelo mesmo sentimento de união, de reconhecimento e de affecto. Em primeiro logar, offerecerei a respeitosa homenagem de nossa gratidão á senhora Epitacio Pessôa, digna esposa do eminente estadista que preside os destinos do Brasil. Vossa presença, senhora, nos é preciosa como um symbolo: parece que representaes aqui o proprio coração do Brasil, que bate unisono com o coração da França. Agradeço, tambem, desvanecido, a s. ex. o sr. nuncio apostolico, decano do corpo diplomatico, que se dignou honrar esta solennidade com a sua presença.

Um dos melhores testemunhos da fraternal amizade que une os nossos dois paizes é a remessa periodica dessas damas devotadas que vêm da França aqui para se associarem ás irmãs brasileiras afim de curarem doenças, assistirem á pobreza e recolherem meninos abandonados.

Ha mais de meio seculo, vendo chegar um pequeno destacamento de novas leigas, a Visitadora das Filhas da Caridade, observando uma cuja fraca apparencia revelava menos força que coragem disse: "Eis alli uma irmã que não guardaremos muito tempo; como querem que possa dar alento um sopro prestes a extinguir-se."

Essa Visitadora era manifestamente uma dama de pouca fé e não póde presentir os designios da Providencia.

O fraco arbusto arrancado ao sólo de Béarn, no céo de Limendoux, para ser transplantado em terra brasileira, faz recordar hoje as arvores possantes da floresta que são sobrecarregadas de parasitas e que distendem ao longe seus ramos tutelares.

Ha 55 annos, a pequena irmã, cuja vida parecia precaria, tem velado diariamente 1.200 doentes de cama, afóra os do dispensario, atravessando todas as epidemias, triumphando de todas as crises. Aquelle corpo fragil abrigava um cerebro de administrador e uma alma de apostolo.

Em 1867, no mesmo anno em que a irmã Lassus entrava nesta casa, um joven diplomata exhibia na côrte de Napoleão III o peito constellado de insignias e fitas.

— Que fizestes de grandioso, perguntava-lhe alguem, para ter, em vossa edade, tantas condecorações?

— Pedi-as, senhor, respondeu o mancebo.

O que distingue a Cruz que eu vos trago hoje aqui é que ella não foi de modo algum solicitada pela destinataria. E' um phenomeno extremamente raro.

Não quero dizer que esta distincção não seja merecida. Bem ao contrario: Propriamente, porém, não é uma recompensa desta ordem que aspiram as Virgens Sublimes, que consagram sua existencia aos pobres, aos enfermos, aos filhos alheios, quer dizer... a Deus.

Tranquillizae-vos, minha irmã, a recompensa que eu vos trago não exclue a outra.

Por ter direito de deixar este mundo com as honras militares, não se chega mais tarde á gloria eterna. Eu me comprazo de imaginar que são numerosos, na Patria Celeste, os portadores da fita vermelha, depois de terem ganho nos campos de batalha, com sacrificio da propria vida, a salvação da patria terrestre.

E, demais, receoso de que o minimo sentimento de vaidade possa, como aconteceu, diz-se, com Santa Therera, empanar vossos meritos com uma sombra sequer ligeira e fugitiva, eu me darei, se assim o preferis, a rebaixar e não a exaltar vossos titulos.

Não foi sómente a vós que o governo da Republica franceza quiz condecorar. Vós, tambem vós, nos apparecereis aqui como um symbolo. E' em todas as Filhas da Caridade do Brasil que nós outros offerecemos um testemunho de admiração.

Apenas o governo francez não póde condecorar ao mesmo tempo todas as irmãs de São Vicente de Paula, assim como em Fontainebleau Napoleão I não póde num só amplexo estreitar todos os seus generaes. Foi preciso escolher um.

Outras mereciam a mesma graça. Não bateis mesmo o *record* de longevidade entre nossas irmãs no Rio de Janeiro. Conheço uma que é mais velha e que ha mais tempo fundou sobre uma das colinas desta capital um collegio encantador o qual ella vê hoje frequentado pelos netos de suas antigas alumnas. Ella anda bem e vê bem, e, entretanto, me asseguram que tem 92 annos. Vós não fareis tantos a 1° de setembro proximo.

Conheço uma outra que pôz em pratica uma iniciativa mais pessoal e que goza aqui de uma popularidade merecida.

Todos a saudam quando ella passa em seu automovel (por que ella tem automovel M...) mas não é ao automovel que se sauda e sim a mãe dos indigentes.

Ninguem sabe como ella bater á porta e ao cofre forte dos ricos, para arrancar abundantemente "pedaços de papel que amparam a miseria". Ella executa melhor que vós o que um membro da Academia Franceza chama "o gesto augusto de *tapeur*". Poderia citar outras ainda, "j'en passe et des meilleures".

O que fixou, sem duvida, a escolha do meu governo, foi certa carta datada de 21 de agosto de 1920, da qual eu lhe dei conhecimento, assignada pelo dr. Miguel Joaquim Ribeiro de Carvalho, provedor da Santa Casa da Misericordia e cujo principio, se permittem, lerei aqui: "os serviços que á caridade, exercida nesta cidade pela Santa Casa da Misericordia, prestam as benemeritas Filhas de São Vicente de Paula são inexcediveis e inolvidaveis e isto nos constitue no dever de declaral-o de modo formal como reconhecimento da verdade e manifestação sincera do agradecimento que lhes deve esta corporação e, mais do que ella, todos os brasileiros".

Um tal reconhecimento honra os que o exprimem.

O meu governo, querendo honrar-se tambem, homenageou não sómente as Filhas da Caridade, mas, egualmente, a esta admiravel e veneravel instituição que se chama Santa Casa da Misericordia.

Esta associação, ha tres seculos pratica e desempenha as mais louvaveis cruzadas de benemerencia. Ella consagra possantes elementos de conforto e de lenitivo aos soffrimentos humanos e dá ao Brasil, como a todos os paizes da raça latina onde existe a tendencia de entregar ao Estado os emprehendimentos de grande amplidão, um raro exemplo de iniciativa, collectiva, porém, privada e por isso mesmo mais precioso e fecundo.

Não são sómente todas as Filhas da Caridade do Brasil, é tambem a Santa Casa da Misericordia que eu quero, minha irmã, condecorar em vossa pessoa.

Um escrupulo porém, me assalta: Os estatutos da Legião de Honra me prescrevem, não sómente uma formula mas tambem um gesto ritual, que não foi previsto pelos estatutos de São Vicente de Paula, muito mais antigos.

Vae ser preciso, minha irmã que eu vos beije. Pedi permissão aos vossos superiores religiosos, allegando que tenho idade canonica e que sou avô. Não me responderam.

Appellei então para Roma e, graças ao representante da Santa Sé me foi outorgada a autorização requerida.

"Maria Antonietta Lassus, em nome do presidente da Republica franceza e em virtude dos poderes que me são conferidos eu vos faço Cavalleiro da Legião de Honra."

O presidente eleito da Republica Argentina na Europa

Lisboa, 2 — Diversas personalidades irão em rebocador até á entrada do Tejo saudar o sr. Marcelo Alvear, na sua passagem por Lisboa.

Madrid, 2 — Communicam para esta capital trechos de uma entrevista concedida pelo presidente eleito da Republica Argentina, sr. Alvear, em San Sebastian.

O entrevistado depois de manifestar o profundo affecto que dedica á Hespanha, especialmente ao norte do reino, de onde sua familia é originaria, accrescenta que os hespanhoes residentes na Argentina tiveram muitas vezes provas dessa amizade.

"Regresso ao meu paiz — termina o sr. Alvear — disposto a collaborar com todas as minhas forças no engrandecimento da minha patria. Seguirei a politica sábia do presidente Irigoyen e procurarei apertar cada vez mais os laços que nos unem á mãe-patria. Ao encontrar-me com o rei Affonso, convidal-o-ei a visitar a Argentina, onde sua majestade será recebido como verdadeiro rei da America do Sul."

Madrid, 2 — Communicam de Santander:

"A chegada do "España" a este porto, conduzindo a seu bordo o presidente eleito da Republica Argentina, sr. Marcelo Alvear, foi verdadeiramente triumphal. O "España" entrou escoltado por uma infinidade de pequenas embarcações que, ao ancorar do navio presidencial, se estenderam em fila ininterrupta até o cáes, onde grande multidão estacionava vivando o sr. Alvear e a Hespanha, num indescriptivel enthusiasmo, apezar da chuva que caia.

Ao desembarcar, o presidente argentino foi recebido nas escadas do cáes pelo rei Affonso XIII, cujas mãos estreitou. Em seguida sua majestade apresentou-lhe o chefe do governo, sr. Sanchez Guerra, e o alcaide de Santander. Ao subir ás escadas o sr. Alvear foi coberto de flores por uma commissão de senhoras da cidade. Na mesma occasião todas as sirenes dos navios ancorados assim como as buzinas dos automoveis que se apinhavam no cáes fizeram-se ouvir.

Em seguida as tropas desfilaram deante do rei e do futuro primeiro magistrado da nação argentina. Terminado o desfile, formou-se o cortejo indo á frente, em um coche, o soberano e o sr. Alvear. Por todas as ruas por onde o prestito passava viam-se as janellas apinhadas de familias, emquanto na rua se movimentava um verdadeiro formigueiro humano.

As seis e meia o cortejo chegou ao palacio.

No banquete então servido o rei Affonso brindou ao sr. Alvear, recordando que o mesmo descendia de um official da Marinha hespanhola, e bebeu pela saude do presidente Irigoyen e pela prosperidade da Argentina."

Santander, 2 — A municipalidade offereceu hoje brilhante recepção em honra do sr. Alvear, que foi saudado, em nome da Hespanha pelo alcaide de Santander.

O presidente eleito da Republica Argentina respondeu agradecendo.

A greve dos ferroviarios norte-americanos

O provavel controle official das estradas de ferro

WASHINGTON, 2 — Nos meios officiaes daqui não se sabia dizer, ainda hontem á noite, quaes os novos passos que o governo pretenderá dar, num esforço ultimo para pôr um termo á greve dos ferroviarios, devido á resolução dos conselhos executivos das Uniões de não acceitar o plano de um accordo entre os interessados, conforme foi elaborado pelo presidente Harding.

Em todo o caso, diz-se que a crescente diminuição do stock de carvão está tornando necessaria a immediata terminação da greve dos ferroviarios, mesmo que para tanto se torne preciso que o governo assuma o controle de todas as estradas de ferro.

CHICAGO, 2 — Os chefes dos ferroviarios grevistas votaram a favor da acceitação das propostas do presidente Harding para a terminação da greve nas estradas de ferro. A nota da acceitação será remettida immediatamente ao presidente da Republica.

O anniversario do rei da Noruega

Passa hoje o anniversario natalicio de sua majestade o rei Haakon VII, da Noruega. E' um dia de festa para o povo daquella progressista nação, que vê encarnados no seu soberano o adeantamento e as grandes iniciativas que têm collocado a Noruega no conceito lisonjeiro de que goza perante o mundo.

Commemorando esta data de justas alegrias, o ministro da Noruega e mme. Gade darão recepção, das 5 ás 7 horas da noite, no edificio da legação, á rua do Curvello n. 66, em Santa Thereza, ao corpo diplomatico, á colonia norueguesa e á sociedade carioca.

A situação na Allemanha

Hindenburgo e Ludendorff partiram para a Baviera

Londres, 2 — O correspondente do "Daily Mail", em Berlim, informa que o general Hindenburgo tinha partido, em companhia do general Ludendorff, para a Baviera, onde tencionavam passar algum tempo.

Noticiando essa viagem dos dois chefes militares monarchistas, o correspondente do jornal inglez accentúa o facto de continuar na Baviera, e cada vez mais encarniçada, a hostilidade do governo local contra o Reich. E accrescenta que os camponezes bavaros estavam reclamando activamente o que, no seu exclusivismo patriotico, chamam defesa dos direitos da Baviera.

Berlim, 2 — O Ministerio do Interior suspendeu por tres semanas a publicação do "Lokal Anzeiger", por contravenção contra o recente decreto de defesa da Republica.

Paris, 2 — Em uma nota que envolve os termos de um ultimatum, o presidente do Conselho de Ministros, sr. Poincaré, previne a Allemanha de que lhe serão impostas novas penalidades, no caso do governo de Berlim persistir em se recusar a pagar as dividas contraidas pelos particulares allemães para com os cidadãos francezes, antes da guerra. "Taes medidas — diz a nota franceza — tornar-se-ão effectivas a partir de 5 de agosto, estando o governo francez em plena liberdade de acção para dar execução completa ao plano que traçou para obter o pagamento em questão."

Paris, 2 — O sr. Poincaré recebeu hontem á noite, a resposta do governo allemão, recusando-se a acceder á exigencia do presidente do Conselho de Ministros para que seja respeitado o prazo para o pagamento das dividas contraidas pelos allemães anteriormente á guerra. Comquanto a nota não seja considerada nos circulos officiaes como contendo uma recusa em tom formal, affirma-se, entretanto, que os seus termos são decididamente pouco satisfatorios. A mesma nota causou consideravel estranheza, devido ao seu tom descortez, sendo considerada como a mais violenta das respostas já dadas pelo governo allemão aos alliados.

As conferencias entre os srs. Lloyd George e Poincaré

Londres, 2 — Não parece provavel que as conferencias entre o primeiro ministro Lloyd George e o presidente do Conselho da França, sr. Poincaré, se estendam por mais de tres dias, esperando-se que ellas se limitem ás questões das reparações e das dividas interalliadas.

A "Press Association" diz que a nota do sr. Balfour a respeito das dividas dos alliados póde ser considerada como uma demonstração de que a Grã Bretanha tenciona satisfazer o pedido da America do Norte para o pagamento das dividas de guerra contraidas pelo governo britannico.

O noivado do principe Humberto da Italia

Madrid, 2 — "El Sol", que se publica nesta capital, dá curso ao boato corrente em Vigo de que o principe Humberto, herdeiro da corôa da Italia, foi virtualmente escolhido como noivo da princeza Beatriz, filha dos reis da Hespanha. A princeza Beatriz conta apenas treze annos de edade.

Pinturas muraes da era romana

Paris, 2 — O conhecido orientalista americano James Breasted apresentou um relatorio á Academia de Inscripções e de Letras desta capital sobre a descoberta feita em 1920 no deserto syrio, quando as tropas britannicas occupavam uma fortaleza em ruinas, na margem direita do Euphrates. Dentro da capella dessa fortaleza foram encontradas algumas pinturas muraes, que datam da éra romana, sendo anteriores ao terceiro seculo. Todas ellas são de grande interesse para a historia das religiões judia e catholica romana, bem como para a historia das artes.

O feminismo na Bulgaria

Sofia, 2 — A Bulgaria, que está concedendo o direito de voto á mulher, está tambem começando a reconhecer os meritos nas mais illustres personalidades femininas bulgaras. Agora mesmo, o governo acaba de nomear a senhorita Sarah Radoloff, consultora juridica do Ministerio da Agricultura, para fazer parte do Tribunal Arbitral Mixto Italo-bulgaro. E' esta a primeira vez na Bulgaria que uma mulher é encarregada de fazer parte de uma commissão de tal vulto.

A senhorita Radoloff completou seus estudos juridicos nos Estados Unidos e na Italia.

Os prejuizos dos armadores

Londres, 2 — Segundo diz o "Fairplay", na sua revista semanal do movimento mercante, os armadores de todas as partes do mundo perderam até aqui 1.300 milhões esterlinos, com a depreciação do valor das suas propriedades. O mesmo jornal commenta a situação maritima, fazendo referencias á necessidade imposta de ser melhorado o frete para as linhas que vão até ao Rio da Prata.

O padre Julião

A Egreja educou tradicionalmente o povo no culto do sobrenatural. Sem o milagre, Deus não existiria para a multidão. A adoração só é possivel, nas consciencias simples, perante a revelação do maravilhoso. O proprio S. Paulo o disse: "Sem o sobrenatural, o christianismo seria apenas uma philosophia como qualquer outra." As multidões não sabem adorar, na natureza magnifica, a obra da divindade; precisam do milagre, derogação das leis naturaes, para encontrar Deus. Succedeu sempre assim, em todos os tempos; succede ainda hoje, com a condescendencia da Egreja interessada, apezar da maior diffusão da instrucção popular. Neste momento, em Portugal, a multidão está fazendo, como diria Santo Agostinho ou S. Justino philosopho, a sua hora de "tauma". Ainda hontem o espirito catholico se alvoroçou com a pretendida apparição da Virgem em Fátima, perto de Leiria, obrigando o bispo da diocese a nomear commissões de inquerito e a publicar uma pastoral onde versava duma maneira substanciosa o conceito theologico de milagre. Como se não fosse bastante, já hoje temos, mais perturbador ainda para a alma ingenua do povo, o caso do padre Julião.

Eu não sei se a noticia chegou ao Brasil; mas, prevendo que não tivesse chegado, em duas palavras lhes conto o novo milagre de Chã de Cangueiros. Ha poucas semanas, um homem do concelho de Peravelha, lá para Moimenta da Beira, nas faldas ásperas da serra e sob a mais bella luz de montanha que eu conheço em Portugal, sonhou que o cadaver de certo padre, enterrado ali perto em Villa Chã de Cangueiros, havia vinte e cinco annos, estava incorrupto e tinha as unhas dos pés desmesuradamente crescidas. O povo correu ao cemiterio, abriu-se a cova, fez-se a exhumação, e — por mais extraordinario que pareça — o cadaver, inhumado ha um quarto de seculo, appareceu em perfeito estado de conservação, com a face um pouco negra como certos barros antigos de Myrrhina, mas inteiro, secco, mumificado, intacto, e com as unhas a romperem-lhe as botas, como sonhára, quatorze noites a seguir, o bom homem de Peravelha. Verdade? Mentira? Deve ser verdade, porque o corpo incorrupto do padre Julião está exposto aos fieis na egreja, entre tochas e flôres, á espera que se construa o sarcophago de vidro que lhe destinam, e o povo, cheio de assombro, ajoelhado perante elle e prestando-lhe culto, tem tido tempo para verificar, pelos seus proprios olhos, a realidade dos factos que o seu criterio simplista julga sobrenaturaes. E não o são, realmente? — perguntará o leitor, habituado talvez, pelo conhecimento das agiographias e dos processos de canonização, a considerar a incorruptibilidade dos cadaveres como prenuncio de santidade. Sim; sel-o-ão para a credulidade do povo; sel-o-iam possivelmente para um cardeal da Sagrada Congregação dos Ritos, que, na materia sujeita, ainda se regula por essa especie de codigo de processo que é a "De Beatificatione", de Benedicto XIV. Mas não o podem ser para nós, porque o facto da mumificação do cadaver do padre de Cangueiros pertence ao numero daquelles que a sciencia explica sufficientemente. Note-se que eu não tenho empenho algum em contestar a santidade do padre Julião. Elle póde ter sido uma excellente pessoa, digna, mais talvez do que muitas outras, de figurar no cânon da Egreja. Mas a verdade é que a circumstancia, de resto vulgar, de não ter o seu corpo entrado em putrefacção é muito mais facilmente explicavel pela natureza do terreno em que o sepultaram, do que pelas virtudes que elle poderia (não o contesto) ter possuido em vida. Quem conhece estes assumptos sabe que, na phrase expressiva de Brouardel, ha cemiterios que "devoram" e cemiterios que "conservam" os cadaveres. No caso presente trata-se, sem duvida, duma inhumação em terreno sêcco, não oxydante, que absorveu os liquidos cadavericos favorecendo a dessecação dos tecidos em vez da sua putrefacção. Além disso, assim como ha doenças que apressam a decomposição do cadaver, ha outras que a retardam. Uma dellas — coisa curiosa — é o cancro. Parece tambem que os alcoolicos e os velhos se putrefazem mais demoradamente. Eu não sei (embora não seja impossivel sabel-o amanhã) a que doença succumbiu o padre Julião; mas não me repugna admittir que a causa da sua morte tivesse contribuido para facilitar a acção mumificadora do terreno. Assim se produziram todas as mumias sem preparação balsamica existentes por esse mundo de Christo, desde os exemplares gaulezes do Auvergne até á mumia hedionda pendurada na "Casa dos Ossos" d'Evora. Quanto ao crescimento das unhas do defunto, que tanto impressionou o povo e os jornalistas, não me parece que elle tenha nada de extraordinario. Os factos de nutrição epidérmica "post-mortem" têm sido varias vezes verificados. O que a morte destróe immediatamente é o consenso vital; mas, ainda durante algum tempo, uns mais do que outros, os tecidos nutrem-se e vivem. E' celebre o caso de Napoleão, cujo cadaver, ao ser exhumado, apresentava a unha do dedo grande do pé tão crescida que lhe rompia a bota; e ninguem, por esse motivo, se lembrou ainda de chamar santo ao "petit-caporal", vencedor de Austerlitz e de Wagram. Estamos, repito, em presença de factos perfeitamente comprehensiveis no estado actual dos nossos conhecimentos, sem que seja preciso, para os explicar, recorrer ao sobrenatural. Mesmo raciocinando dentro do espirito theologico, mesmo admittindo que o milagre existe, — não podemos considerar como tal o caso que nos occupa. Vejamos a definição de milagre nos livros de dois theologos modernos. Diz Bonniot ("Le miracle et ses contrefaçons"): "E' uma manifestação extraordinaria de Deus por uma obra sensivel que nenhum agente cria nem pode produzir." Diz o padre Gondal ("Le Miracle"): "E' um facto de natureza a provocar o espanto universal." Ora, os agentes da mumificação do cadaver do padre, ou doutro qualquer, são perfeitamente conhecidos; e o espanto que o facto produziu apenas póde considerar-se universal... em Moimenta da Beira. Estou certo de que o bispo da diocese seguindo as tradições de bom senso do alto clero portuguez, será o primeiro a chamar á ordem o parocho de Cangueiros, afim de que, pelo menos com a sua condescendencia, não continúe exposto ao culto na egreja parochial o corpo do padre Julião.

— E entretanto, foi assim que se fizeram quasi todos os santos! — dizia-me ainda hontem na Academia, seguindo o fumo azul do seu "Abdulla", um dos nossos mais elegantes confrades.

E' certo. Foi assim que a Egreja fez muitos dos seus santos, num tempo em que se fizeram santos de mais. As agiographias estão cheias de padres Juliões incorruptos. A "Legenda Dourada" é uma memnódia de mumias. Mas eu julgo que vae sendo tempo já de actualizar, em proveito da propria religião, o duplo conceito de santidade e de milagre. O mundo caminha; as acquisições da sciencia roubam cada dia terreno ao sobrenatural. Renan, quando affirmou, em meio da indignação catholica, que o milagre não existia, quiz significar apenas que, no decurso do tempo, os factos sobrenaturaes se vão convertendo successivamente em factos scientificos. Explica-se hoje o que ainda hontem era inexplicavel. As forças desconhecidas revelam-se; o homem dirige-as e utiliza-as. Ao maravilhoso dos theologos substitue-se o maravilhoso dos sabios. Que differença fazem, um do outro? Uma, essencial: para o theologo, o milagre é ainda a derogação divina duma lei da natureza; para o sabio é, na perfeita expressão da sua continuidade logica, uma revelação mais da obra assombrosa de Deus.

JULIO DANTAS

(*Escripto expressamente para o Correio da Manhã*).

Topicos & Noticias

O tempo

BOLETIM DA DIRECTORIA DE METEOROLOGIA

Previsões para o periodo de 6 horas da tarde de hontem até 6 horas da tarde de hoje:

Districto Federal e Nictheroy — Tempo — bom, nublado.

Temperatura — manter-se-á elevada, entrando possivelmente em declinio no fim do periodo.

Ventos — predominarão os do quadrante norte, rondando possivelmente para sul no fim do periodo.

Estado do Rio — Tempo — Bom, nublado.

Temperatura — Manter-se-á elevada.

Tendencia geral do tempo, após 6 horas da tarde de amanhã — instabilisar-se-á.

Carne

Para a carne bovina posta em consumo hoje, nesta capital, foi affixado hontem, no Entreposto de S. Diogo, o preço de $670 rs. devendo ser cobrado ao publico o maximo de 1$000.

Vitellos, 1$500; porcos, 2$400, e carneiros ou cabritos 2$800.

Correio

Esta repartição expede malas hoje pelos seguintes vapores:

"Itapema" para Santos, Paranaguá, Florianopolis e Rio Grande; "Tomaso di Savoia", para Las Palmas, Barcellona e Genova.

Houve um demorado bate-boca na ultima reunião da commissão de finanças do Senado, a proposito da rejeição de emendas ao actual orçamento. O debate travado não foi muito amavel para os relatores da Camara. Houve mesmo phrases mais ou menos pesadas, insinuações e reticencias.

Mas no caso o que interessa não é essa divergencia, que se resume em apurar se são os deputados ou os senadores que merecem a confiança governamental... O essencial é que a commissão de finanças do Senado resolveu apressar a revisão das emendas, para o effeito de serem devolvidas á Camara as que lograrem os dois terços necessarios para a sua manutenção.

Felizmente, depois da discussão, houve entendimentos a respeito, e os relatores ficaram de dar pareceres com urgencia. Talvez hoje tenha esse trabalho inicio, o que vale dizer que dentro de oito dias poderá a Camara tomar conhecimento do voto do Senado.

Teremos assim, em fins de agosto, a lei de provimento das despesas do corrente exercicio, muito embora o Congresso para votal-a tivesse sido convocado extraordinariamente, dois mezes antes da data de sua installação.

E' máo, mas convenhamos que podia ser peor.

O presidente da Republica mandou hontem o seu official de gabinete dr. Guerreiro de Castro apresentar, na *gare* da Central do Brasil, as suas despedidas ao cardeal Gasquet, que embarcou para São Paulo.

Mesmo sem o proposito de represalias ou de retaliações systematicas, o que, entre as duas casas do Congresso, só tem resultado em prejuizos para a nação, o Senado precisa de attentar bem nas injustiças do voto da Camara relativamente a algumas das suas emendas orçamentarias.

Foi a propria Camara, com o seu estranho criterio de dois pesos e duas medidas, que traçou ao Senado esse dever, que é menos de coherencia para comsigo proprio do que de decôro da funcção legislativa. Citam-se varios casos, absolutamente eguaes, estribados em direitos identicos, ou susceptiveis de identicas censuras, resolvidos, entretanto, de modo diverso, a um só tempo: uns consagrados, porque delles beneficiavam affeições politicas ou o interesse particular de certos legisladores; outros fracassados, porque favoreciam pobres homens desajudados de padrinhos ou affectavam a causa, embora legitima, de desafeiçoados da maioria. Os primeiros escaparam á orientação que se dizia intransigente, assentada pela commissão de finanças, vencida a gosto ou a contragosto no plenario; os segundos tiveram, por desgraça, de servir de glosa ao motto da orientação estabelecida.

Se os deputados houvessem permanecido no ponto de vista em que pareciam collocados, cumpriria, de boa consciencia, aos senadores examinar se de facto não erraram e acceitar, em remate, a decisão talvez exaggerada, mas patriotica, da casa iniciadora do orçamento. Assim não aconteceu.

Basta que o Senado corrija as injustiças determinadas pela incoherencia da Camara.

O ministro da Fazenda transmittiu ao seu collega da Viação, solicitando o seu parecer a respeito do assumpto, o processo encaminhado pelo Ministerio do Exterior, relativo a um projecto de tratado de navegação aerea, proposto pelo governo oriental do Uruguay, para ser assignado entre o Brasil e aquelle paiz.

Foi rejeitada pela Camara uma emenda ao orçamento actual, equiparando em vencimentos aos seus collegas do Ministerio da Viação os serventes, correios, continuos, ajudantes de porteiro e porteiros do Thesouro Nacional, Tribunal de Contas e Secretarias de Estado.

O enunciado dessa proposição é a sua propria justificação, porque não é admissivel que, num regimen de egualdade perante a lei, funccionarios de uma mesma categoria e com as mesmissimas funcções tenham vencimentos diversos.

A Camara que, contra o parecer da commissão technica, approvára antes emendas que beneficiavam altos funccionarios, ouviu varios oradores em defesa dessa equiparação. Na contagem dos votos houve incidentes que determinaram a impugnação do resultado annunciado pela mesa, com protestos mais ou menos violentos.

Mas para casos como esse, o Regimento da Camara nada diz, ficando as verificações de votação entregues, em absoluto, ao criterio dos escrutinadores da occasião.

O Senado, que, pela maioria de sua commissão de finanças, demonstrára maior respeito pelo direito dos pequenos, manterá por certo essa emenda, devolvendo-a á Camara para que esta, em nova votação, faça prevalecer, com o assentimento ou sem o assentimento dos que sabem multiplicar deputados, a sua deliberação, approvando a equiparação dos humildes funccionarios, prejudicados em tal contagem de votos.

Apresentou-se hontem ao presidente da Republica, por ter regressado da Europa, o capitão de fragata Luiz Clemente Pinto, que serviu addido á embaixada do Brasil em Roma.

"Quem parte e reparte e não fica com a melhor parte..."

E' o caso que se está dando com a Prefeitura.

Em boa hora resolveu o prefeito mandar estudar as condições do funccionalismo municipal, para melhorar-lhe a sorte, nestes tempos de vida cara e difficil.

A lembrança prefeitural só merece elogios; mas necessita o dr. Carlos Sampaio de toda a attenção para que a sua excellente idéa não degenere em regalias e proventos para os graúdos, já de papo cheio, e em injustiça flagrante para os pequeninos.

Com effeito, estamos informados de que, pelo projecto de melhoria que lhe vae ser apresentado, só gozarão de augmentos munificentes os altos funccionarios, sendo esse accrescimo tanto maior quanto mais elevada fôr a categoria do funccionario! Os humildes, e com especialidade os operarios, não verão sequer um ceitil a mais. A ser verdade o que nos dizem — e não duvidamos que o seja, porque a norma em geral seguida para a organização desses "beneficios" é essa mesma — o projecto não satisfaz aos intentos do prefeito e se torna uma medida odiosa.

Prevenindo a tempo o chefe do executivo municipal, só temos em vista evitar que se pratique uma injustiça.

A carestia affige a todos, e, se o sr. Carlos Sampaio quer melhorar a situação pecuniaria dos seus auxiliares, os humildes não podem ser esquecidos.

Deixou de haver sessão hontem na Camara, por falta de numero.

A Directoria de Instrucção Municipal poderá tambem prestar os serviços da sua collaboração ás solennidades mais ou menos sumptuosas com que se vae commemorar o primeiro centenario da independencia.

E' certo que muitas iniciativas, de caracter deslumbrante, têm sido tomadas, inclusive as que são indispensaveis á inauguração, com exito, da grande exposição. Vae pela vidade um verdadeiro delirio de construcções e reconstrucções, e não ha sociedade scientifica ou literaria que se não esteja, desde já, preparando para tomar parte nas manifestações de civismo.

A Directoria de Instrucção poderá tambem fazer alguma coisa, — e ninguem melhor do que ella para estimar o successo dos acontecimentos, — determinando a todas escolas primarias e complementares e a todos os institutos de ensino technico e profissional que vivem sob a sua administração que promovam, durante as aulas, prelecções resumidas, para os alumnos, sobre a descoberta, colonização e independencia do Brasil e os principaes factos da historia nacional, a sua evolução e o seu progresso durante os dois imperios e no regimen actual.

Será uma maneira de fazer com que a infancia das escolas apprehenda bem o que significa, de um ponto de vista geral, a grande data que a nação quer festejar com honras excepcionaes.

O director da Recebedoria do Districto Federal nomeou Alberto Julio Pires para o logar de despachante da mesma repartição.

O Patronato Agricola Wenceslão Braz, de Caxambú, começou a enviar ás feiras livres, por intermedio da Superintendencia de Abastecimento, hortaliças de differentes qualidades.

Secundando essa util iniciativa, os campos de sementes de Deodoro, Rezende e S. Simão preparam-se para, dentro em breve, tambem remetter as colheitas ali obtidas, com identico destino.

Toda essa producção é oriunda da distribuição feita pelo Ministerio da Agricultura.

E' um exemplo edificante e que bem merecia ser imitado.

Deve-se tal resultado á acção do sr. Simões Lopes, que, entrando para o Ministerio, desde logo concebeu um plano de trabalho incessante e systematizado, procurando intensificar a nossa producção, por meio da utilização proveitosa dos Patronatos já creados, e que nada faziam praticamente, e creando outros, sob moldes mais apropriados aos fins que se propõem elles attingir.

O resultado da sua segura e bem inspirada orientação ahi está, a demonstrar de modo inconteste que muitas das difficuldades com que lutamos, relativamente ao problema do nosso abastecimento, decorrem, não tanto da falta de trabalhadores, quanto do auxilio official de que elles necessitam e que geralmente lhes é negado.

Tivessem todos, no governo, a nitida comprehensão das necessidades publicas, attentassem, com mais cuidado, nos interesses do povo e certamente a nossa situação seria muito outra, mais desafogada, de maior abastança, removidas, ou, pelo menos, attenuadas as causas da asphyxiante crise de vida que nos assoberba.

O sr. Assis Ribeiro, director da Central do Brasil, levou, hontem, ao ministro da Viação, o seu relatorio sobre os serviços daquella via-ferrea, executados durante o anno passado.

Por elle verifica-se, porém, que a Central construiu, durante a administração desse operoso engenheiro, 130 kilometros de linhas novas e adquiriu 77 locomotivas modernas.

Conhecendo-se as excellentes condições economicas da Central, esses dois factos constituem por si sós, a melhor prova da efficiencia da administração do dr. Assis Ribeiro.

Que fim teria levado a boa intenção do Senado em dar andamento ao projecto da Camara que reforma o montepio civil? Depois de longa demora, resolveu a commissão especial, nomeada para examinar o trabalho do sr. Antonio Carlos, offerecer como substitutivo um outro projecto de reforma, elaborado pelo sr. Jeronymo Monteiro.

Demos a respeito da reforma, apresentada pelo sr. Antonio Carlos, nossa opinião franca, com a analyse de muitos dos seus dispositivos. Comtudo, forçoso é reconhecer que ella representa mais do que um esforço. O mesmo se poderá dizer do substitutivo do sr. Jeronymo Monteiro.

Tem o Senado, portanto, como escolher, na solução desse velho problema, reclamado de ha muito não apenas para acabar com a situação desegual em que se encontra o funccionalismo civil, mas tambem em beneficio do Thesouro, grandemente onerado pelo regimen actual do montepio.

A demora do Senado em dar seu voto não se justifica, quando tem elle a respeito da urgencia da solução desse problema o pronunciamento expresso de varios de seus membros.

Decida como decidir, mas dê o Senado, com presteza, andamento á reforma do montepio.

A Recebedoria do Districto Federal arrecadou hontem a quantia de 419:165$852, e desde o dia 1º do corrente a de 800:309$270.

Em egual periodo do anno passado, a renda importou em .... 661:626$762.

Em um telegramma de Berlim, depara-se-nos a noticia de que o addido commercial argentino, naquella cidade, sr. Daneri, referindo-se á reconquista, por parte da Allemanha, dos mercados sul-americanos, perdidos por effeito da guerra, declarou que os allemães se preparam para comprar o mais breve possivel na Argentina; estando em elaboração um plano de trocar artigos manufacturados por carnes argentinas.

Para facilitar o intercambio, a Allemanha acaba de inaugurar uma linha de navios frigorificos entre Hamburgo e Buenos Aires.

Não pára ahi, porém, o desejo da Allemanha preoccupada em retomar a hegemonia que exerceu no abastecimento dos mercados sul-americanos.

Agentes seus, segundo ainda informa o addido argentino, estão investigando o mercado de cereaes no sul do Brasil, afim de aqui tambem negociar a importação daquelle genero.

O plano dos allemães é desempenhar o papel de corretores para o transporte e revenda de carnes da America do Sul nas praças da Austria, Tcheco-Slovaquia, Hungria, Yugo-Slavia, etc.

Os industriaes de carnes frigorificadas não devem perder a opportunidade que se lhes apresenta de desenvolver o seu commercio.

Os agentes allemães, tornando-se intermediarios do abastecimento de novos mercados consumidores, abrirão ao nosso commercio e á nossa industria novas fontes de renda que não devem ser desprezadas, mesmo porque, se as rejeitarmos, productores que competem com os brasileiros, mais bem avisados, saberão tirar vantajoso partido da nossa inercia e do nosso descaso.

Pela corretoria da Caixa de Amortização foram lavrados hontem 24 termos de transferencias de apolices da divida publica, uniformizadas e de diversas emissões, correspondentes a 191 transferidas por venda e 11 por transmissão *causa-mortis*.

As do primeiro typo foram cotadas a 818$000 e as do segundo a 794$000.

Os criadores do interior de Minas e S. Paulo estão alarmados com os processos de cobrança da taxa sanitaria. Não é que elles tenham o imposto como tributação illegal ou absurda. Nada disso. Acham, apenas, que a exigencia fiscal é excessiva, attendendo-se ás condições do mercado, cada vez mais precario, o que, além de lhes encarecer o producto, augmenta sensivelmente as difficuldades de transacções.

Mas, não é essa a maior queixa que vem dos centros da industria pastoril. Como se sabe, observando, aliás, uma formalidade indispensavel, e por isso mesmo applaudida por todos, a Central do Brasil não acceita nas estações intermediarias nenhuma carga de animaes de criação que não tenha antes o visto ou o passe-livre do inspector sanitario. Cumpre a todo o transe evitar o contagio de gado doente com o gado são, e, neste ponto, quanto maior o rigor, melhor para os criadores.

O peor, porém, é que os inspectores escasseiam e em muitas estações jámais apparecem. Os que querem embarcar os seus animaes, removendo, ás vezes, obstaculos penosos para trazer os lotes até ás estações, esbarram ahi com a falta do alludido funccionario e ficam sem poder regularizar os seus despachos. E levam dias e dias, sem terem ali quem lhes dê uma esperança de melhor situação.

Espelhos com cabo de celluloide, e saboneteiras, artigo superior. CASA HERMANNY, rua Gonçalves Dias, 54.

LEI SEM DEFESA

Antes de ficar encerrada no Senado a segunda discussão da chamada lei de imprensa, falou o sr. Adolpho Gordo, pae legitimo do projecto e apenas putativo, assegura-se, da idéa.

Era natural que o pronunciamento dum tão conspicuo senador provocasse enorme interesse, pois essa lei, que todo mundo discute, ainda não fôra justificada pelo seu proprio autor.

Corremos, por isso, anciosos, ao *Diario do Congresso* de hontem. Não vimos lá a oração do preopinante, da qual havia tão sómente um resumo. Sendo anonymo o resumo, pois não traz por baixo o nome da pessoa que o escreveu, estariamos, por isso, dispensados de o ler como peça authentica de autor responsavel, visto não preencher as condições estrictas da lei agora em andamento. Nem sequer um breve pseudonymo nos dava uma indicação sobre se se tratava de coisa do proprio punho do orador.

Assim, é com as maiores cautelas que pegamos esse comprimido da oração do nobre senador, receosos naturalmente de que o facto de mal o comprehender nos traga o embaraço, tão angustioso neste tempo de papel caro, de inserir a sua resposta no dobro do espaço desta columna.

O sr. Adolpho Gordo enuncia este principio de Gabriel Faure: — "A força de uma assembléa politica é uma força de opinião." E entende que dahi decorre naturalmente o interesse das assembléas legislativas pelos bons regulamentos de imprensa.

Ora, todos sabem, porque viram, que o projecto do sr. Adolpho Gordo não é uma consequencia do principio de Gabriel Faure senão no sentido inverso e, se assim se póde dizer, humoristico da logica.

De facto, havendo uma força de opinião, que actúa sobre as assembléas politicas, o singularissimo pensamento legislativo do senador Gordo parece inclinado a graduar-lhe a mecanica, do mesmo modo que se procede nas obras de represa, quando se quer utilizar a força duma quéda dagua. Elle teme evidentemente que uma força de tanto poder, entregue ao impeto de suas energias geradoras, se torne tão nociva ao meio social, como o é, por exemplo, a de um tufão caindo sobre as abobodas de uma cidade da planicie.

Homem versado, conhece o illustre representante paulista a moral das idéas-força, de Fouillée. E' pena que não haja colhido entre os desse philosopho, em que a clareza das concepções só rivaliza com a simplicidade da fórma, o principio fundamental da sua intervenção no debate sobre a lei de imprensa; porque, então, veria que as idéas não se graduam como os cavallos vapor.

Nem a força da opinião, que é incoercivel, póde caber dentro das fórmulas que a falta de idealismo politico do senador por São Paulo pretende crear, como um freio.

Idéas só se combatem com outras idéas. E se ha no Brasil uma imprensa que justifica a existencia de leis verdadeiramente policiaes, o que se deve combater não é a imprensa, mas o systema de educação de que ella é apenas o reflexo.

A lei de imprensa deve, pois, existir como uma regra penal contra as transgressões; não como uma regra de exercicio profissional.

Como regra penal, o projecto é de uma pobreza sem limites, porque nada innova. Nem ao menos define a natureza de certos delictos, que se confundem, numa generalização perigosa, com os proprios actos da critica, na acção plena e ordinaria do seu direito.

Como regra de exercicio profissional, o desconhecimento quasi absoluto do que seja a vida da imprensa levou o sr. Adolpho Gordo aos maiores dislates, entre elles a exigencia de uma assignatura em todos os artigos, com o intuito illusorio de supprimir o anonymato, e a determinação do chamado direito de resposta, este por meio de uma disposição imperativa a que não foi dado nem sequer um processo de execução.

Esperavamos, por isso, que a primeira opportunidade offerecida ao autor do projecto para uma explanação dos seus pensamentos nos désse o ensejo de conhecer a sua réplica ás objecções que nesse sentido, e em varios outros pontos, lhe foram apresentadas.

O silencio em que elle se conservou só é comparavel ao duma sala onde se reunissem sessenta e tres surdos-mudos. Mais occupado em demonstrar que as circumstancias do momento não opprimem a imprensa, — o que é um facto indiscutivel quando se percorrem as prisões militares do Rio de Janeiro — o sr. Adolpho Gordo não sáe do byzantinismo dessa preliminar, cuja aridez suaviza com uma citação napoleonica: a da passagem em que o grande corso confessa o êrro que praticou encarcerando jornalistas e reduzindo, por esse meio, o numero dos jornaes aos da sua preferencia. Tanto valem os exemplos do passado como lições aproveitaveis ao presente! Se assim não julgasse, assim não lembraria o sr. Gordo.

O êrro principal, entre os muitos que tiveram livre curso, depois do projecto do senador paulista, está em que se creou uma especie de convicção de que é preciso legislar para a imprensa como para um conluio de malfeitores. Dir-se-ia que ficou subentendido que a imprensa é o mal.

Seria, entretanto, impossivel ao sr. Adolpho Gordo, como a todos os legionarios de sua cruzada, indicar um unico feito da historia do Brasil onde uma reforma de ordem politica se assignalasse sem que a imprensa nella houvesse collaborado. Todas as lutas de cuja finalidade vamos dentro de um mez celebrar o centenario foram travadas na imprensa; as grandes leis que fecundaram o periodo do segundo imperio, até á Republica, nasceram na imprensa, e a Republica mesma se fez pela imprensa. Por que ferir agora de opprobrio a imprensa?

E' bem certo que o senador paulista affirma que os seus intuitos não envolvem um programma de hostilidades aos jornaes. Mas o facto é que, tendo entregue ao exame da critica o projecto, e sendo contra este formuladas as objecções as mais precedentes, — e tão precedentes que não differem nas folhas que menos costumam estar de accôrdo sobre a apreciação dos casos politicos — não quiz o sr. Adolpho Gordo servir-se da primeira occasião em que poderia acceitar ou rebater os argumentos offerecidos. Encerrou-se, pois, a segunda discussão do projecto sem que o sr. Gordo produzisse a defesa do trabalho que apresentou, defesa que só poderia versar sobre os pontos concretos abordados e que elle teve o cuidado de não perlustrar.

OCULISTA
Dr. Aristides Rabello
Exame da vista para corrigir os vicios de refracção. Ouvidor 127 (OPTICA INGLEZA) das 2 ás 4 — Consultorio á rua Sete de Setembro, 195, das 4 ás 6 horas. (1210)

A thesouraria do papel-moeda da Caixa de Amortização trocou hontem 10.395 notas do Thesouro, substituidas e dilaceradas, na importancia de 101:225$000.

A Loteria da Cruz Vermelha Brasileira é a maior da America e a melhor do mundo. (1568)

Na Primeira Pagadoria do Thesouro Nacional serão pagas hoje as seguintes folhas do terceiro dia util:

Internato e Externato Pedro II, Instituto de Musica, Aposentados da Fazenda, E. de Bellas Artes, Casa de Correcção, Avulsa da Justiça, Instituto de Surdos e Mudos e Instituto Biologico, Bibliotheca Nacional, Escola Superior de Agricultura e Hospedaria Ilha das Flores, Instituto Benjamin Constant e Casa de Detenção.

Laminas — para navalhas AUTO-STROP, Gillette, Durham Duplex, Star, Gem, Apollo e Ever-Ready, legitimas. CASA HERMANNY, rua Gonçalves Dias, 54. (1366)

Ao seu collega da pasta do Interior, o ministro da Fazenda communicou ter a delegacia fiscal em Matto Grosso effectuado o pagamento das despesas feitas pela commissão de Saneamento e Prophylaxia ali; e que o governo do alludido Estado não recolheu ainda a quota de 50:000$000 a que estava obrigado pela clausula 8ª do accordo de 1 de março de 1921.

Importa em mais de 8.0 contos de réis!!!
o colossal sortimento de
VESTUARIOS E ARTIGOS PARA
creanças de ambos os sexos e todas as edades,
que vos offerece a
A' Brasileira!!!
Preços remarcados com desconto de 20 a 30 %.
Comprem Roupas para Creanças n'
A' BRASILEIRA
Largo de S. Francisco 38 a 42

O director da Recebedoria do Districto Federal multou em 500$, por falta de matricula para o pagamento do imposto sobre a renda, o commerciante Manoel J. Martins, com confeitaria e padaria á rua Conde de Bomfim n. 3.

Por mudança de negocio
GRANDES REDUCÇÕES
nos preços de todos os artigos.
PERFUMARIA AVENIDA
Av. RIO BRANCO, 142 (916)

Por despacho de hontem, o ministro da Viação indeferiu um requerimento em que as estradas de ferro Mogyana, Sorocabana e S. Paulo Railway solicitaram permissão para applicar as tarifas e condições em vigor, no transporte do algodão, até que seja approvado novo regulamento de transporte.

Restaurador Soares
Acaba com cabellos brancos, caspa e quéda dos cabellos. Vidro 3$000 — pelo correio, 5$000. Vende-se nas perfumarias, pharmacias e drogarias. Experimente, resultado garantido. (908)

Attendendo ao que solicitou o seu collega do Interior, o ministro da Viação autorizou o director dos Correios a providenciar no sentido de ser permittido transitar, sem sello, a correspondencia official que fôr apresentada dentro do Estado do Rio de Janeiro, pelo inspector sanitario Rural e pelo chefe do Dispensario de Campos.

BANCO MERCANTIL DO RIO DE JANEIRO
RUA PRIMEIRO DE MARÇO, 61
Presidente, João Ribeiro de Oliveira e Souza; director, Agenor Barbosa.
Banco de Depositos e Descontos. Faz todas as operações bancarias. (10318)

O MUNDO POLITICO

O novo governo de Minas

BELLO HORIZONTE, 2 — O futuro presidente do Estado, sr. Raul Soares, acaba de convidar para seus auxiliares de governo os srs. Fernando de Mello Vianna, para a secretaria do Interior; Mario Brant, para a das Finanças, e Daniel Serapião de Carvalho para a da Agricultura.

Para o cargo de chefe de policia foi convidado o sr. Alfredo Sá. Affirma-se que o futuro prefeito de Bello Horizonte será o dr. Fabio dos Santos.

914 Allemão legitimo — Todo o cuidado é pouco! Só se deve comprar em casa de toda a confiança como é a CASA HERMANNY. Gonç. Dias, 54. (8294)

Enviou-nos o seu cartão de despedida, por ter de seguir para São Paulo, sua eminencia o cardeal Gasquet.

Odorans é incontestavelmente o melhor dentifricio da actualidade. A experiencia custa apenas 2$500. (18280)

O novo commandante da Escola Militar

Por ter assumido o commando da Escola Militar, cujas aulas foram reabertas, ante-hontem, apresentou-se ao ministro da Guerra e ás autoridades militares o coronel José Joaquim Firmino.

Já comprou um bilhete da Loteria da Cruz Vermelha Brasileira? (1568)

A volta do mundo em aeroplano

Londres, 2 — O aviador Blake, que está tentando a volta do mundo em aeroplano, chegou hoje a Ambala.

Tesouras Vitry, legitimas, para todos os fins e ALICATES para unhas e pelles — CASA HERMANNY. Gonçalves Dias, 54. (1366)

Os distinctivos dos officiaes da reserva de 2ª linha

Tendo o commandante da 1ª região consultado quaes os distinctivos que deverão usar na gola da tunica os officiaes de 2ª linha, linha, actualmente considerados como pertencendo ao corpo de officiaes da reserva, mas não classificados, declarou o ministro que os mesmos deverão usar uma estrella de metal prateado, de 6m,005 de raio, excepto quando mobilizados, caso em que usarão os numeros ou distinctivos, bronzeados, dos corpos a que pertencerem.

Placas Esmaltadas as mais artisticas para firmas, numeração, reclames, etc., na Fundição Indigena. (1038)

Quando no tratamento de feridas não hajam tirado resultado com outros remedios, appliquem a "Santosina". O resultado é certo. Deposito geral, rua Uruguayana, 66.

Devem provar que pagaram o imposto de industria e profissão

O director da Recebedoria do Districto Federal mandou intimar aos despachantes de sua repartição que apresentem, dentro de tres dias, á 1ª Sub-Directoria a prova de que pagaram o imposto de industria e profissões, sob pena de serem suspensos de suas funcções.

Fim de Estação
20 %
em todos os artigos de
INVERNO:
Tecidos de lã
Cobertores
Agasalhos
Meias de lã
Costumes para meninos
etc. etc.
CASA RAUNIER
1830

A's Exmas. Familias recommendamos a "Perfumaria A' Garrafa Grande" como a melhor — Rua Uruguayana, 66.

Pedido de restituição de emolumentos

O ministro da Fazenda remetteu ao seu collega da Guerra, pedindo o seu parecer a respeito, o processo remettido pela delegacia fiscal em Pernambuco, em que José Pantaleão de Siqueira e Silva pedem restituição da quantia de 200$000 que, a titulo de emolumentos de patente de official da Guarda Nacional, diz ter pago em março de 1919.

A SOCIEDADE ELEGANTE
54
deve visitar a GUANABARA na sua luxuosa installação para vêr como pode, sem pagar exageros, vestir-se com os mesmos tecidos e a mesma distincção das casas de luxo.
R. Carioca, 54 — Central 92 (7022)

Os navios de guerra britannicos no Rio

Londres, 2 — Respondendo hoje a uma interpellação na Camara dos Communs, o sr. Amery, secretario do Almirantado, declarou que os navios de guerra "Hood" e "Repulse", que representarão a Inglaterra nas festas do Centenario, chegarão no dia 3 de setembro ao Rio de Janeiro e ahi permanecerão até ao dia 17.

DE SÃO PAULO

Marinha mercante

Embora não se saiba ainda, positivamente, até que ponto são verdadeiras as noticias relativas á formação de uma companhia de navegação transatlantica, com capitaes paulistas, adquirido o material do Lloyd que vae ser alienado, causou a nova excellente impressão. Foi o sr. Altino Arantes que, logo no inicio da sua administração, em mensagem que mandou ao Congresso, suggeriu a creação da marinha mercante paulista. Justificando a sua idéa, aquelle presidente fez sentir ao Congresso do Estado a opportunidade da medida, necessaria ao desenvolvimento economico de São Paulo. Quem compulsar a mensagem que o sr. Altino Arantes apresentou ao poder legislativo, em 1916, nella encontrará o seguinte:

"A nossa riqueza exportavel, como vimos, já tem um valor superior a 620 mil contos e não deve continuar entregue aos azares da especulação desconhecida dos preços de frete, nem aos riscos da escassez ou da paralysação. O Estado de São Paulo, directamente ou por empresa sob seus auspicios e com o seu auxilio, precisa ter a sua navegação propria, a sua marinha mercante, que assegure a exportação regular e barata de seus productos, levando-os, a salvo da ganancia dos armadores, aos mercados consumidores do mundo inteiro."

O alvitre lembrado pelo então presidente de São Paulo se bem acceito com sympathia ou mesmo com enthusiasmo, não passou do papel. O proprio sr. Altino Arantes não mais alludiu ao caso, em suas posteriores mensagens, ou por se ter alheiado do problema, cogitando de assumptos a seu ver mais urgentes, ou por se haver cedo convencido da impossibilidade material do patriotico emprehendimento.

Já nesse anno de 1916 a receita geral do Estado subia a .... 230.769:467$320, sendo a principal verba, de 33.861:007$258, fornecida pelo imposto de exportação dos productos paulistas.

Se examinarmos a cifra de 1917 verificaremos que a exportação geral do Brasil foi de 1.136.454:738$000, contribuindo São Paulo com a respeitavel parcella de 422.334:512$000.

A receita bruta do Estado attingira, então, a mais de 492 mil contos. Em 1919 a exportação paulista teve outro surto notavel. O Congresso nem sequer chegou a examinar a idéa do sr. Altino Arantes, de maneira a poder cogitar da sua exequibilidade.

Então, como hoje, a politica absorveu a attenção do presidente e dos homens que, como representantes do outro poder, podiam encorajar e dar uma feição pratica á idéa.

Não tardou que tudo ficasse em olvido. Feita a successão governamental, completou-se a obra do abandono e do esquecimento. O novo governo não lia pela mesma cartilha.

O rumo ao mar não o seduzia. A sua principal e constante preoccupação foi o problema das estradas de rodagem, de grande extensão e parallelas ás estradas de ferro, para que a gente civilizada do tempo faça um cotejo concretissimo entre a velocidade de um comboio e a velocidade de um auto-caminhão ...

O presidente Altino Arantes falava, na mensagem de 1916, que seria concebivel e realizavel a idéa da incorporação de uma companhia de navegação paulista, por acção directa do Estado ou sob seus auspicios.

Escusava salientar a importancia que o sr. Altino via na organização dessa companhia, para os interesses economicos de São Paulo. E por que não seria possivel agora com mais forte razão, um entendimento entre os governos federal e do Estado, a respeito do "magno assumpto"?

— *P. C.*

O Brasil no exterior

A senhorita Bertha Lutz deve regressar hoje dos Estados Unidos

A bordo do paquete "Southern Cross", deve regressar hoje dos Estados Unidos a senhorita Bertha Lutz, que representou o Brasil na Conferencia Feminina de Baltimore.

Por proposta da leader do feminismo nos Estados Unidos, sra. Carrie Chapman Catt, foi fundada uma Associação Pan-Americana Feminista, sob a presidencia da mesma senhora, sendo a delegada do Brasil escolhida por unanimidade para vice-presidente.

A senhorita Bertha Lutz percorreu os Estados Unidos, a convite de associações femininas, para realizar uma "tournée" de conferencias, abrangendo as diversas sédes.

Durante todo o mez de julho, esteve a senhorita Bertha Lutz em visita ás cidades mais importantes da grande Republica, requisitada pela commissão executiva do centenario, para realizar meetings a favor do grande certamen da nossa independencia.

O "vodka" não será vendido na Russia

Londres, 2 — A Delegação Commercial presa diz que foi autorizada a declarar que a noticia de Moscou, conhecida aqui a 25 do mez passado, de que o governo do soviet se estava preparando para autorizar a venda livre de *vodka*, a bebida nacional russa, é pura invencionice.

A Assembléa Fluminense

NA SESSÃO DE HONTEM, FORAM ELEITAS AS COMMISSÕES PERMANENTES

Verificação de poderes da eleição presidencial

Realizou hontem a Assembléa Fluminense sua 2ª sessão ordinaria da presente legislatura.

De accordo com o regimento foram eleitas as seguintes commissões permanentes:

De poderes, Constancio Monnerat, Noel Baptista, Macarino Freitas, Raul de Leoni e Benjamin Bernardes; de constituição e justiça, Mendonça Pinto, Oliveira Figueiredo, Aquila de Miranda, Raul Nascimento, Souza Leão, Adolpho Lucena e Soares Filho; de finanças e força publica, Eloy de Andrade, Mario Vianna, Benedicto Peixoto, Noel Baptista, Azevedo Castro, Constancio Monnerat e Raul Rego; de viação e obras publicas, Nelson Kemp, Tude Portugal, Joaquim de Brito, Mario Quintanilha e Arthur Barbosa; de hygiene e instrucção publica, Modesto Guimarães, José Maria, Francelino Barcellos e Mario Ramos; de petição, representação e poderes, Noel Baptista, Macarino de Freitas, Raul de Leoni, Benjamin Bernardes e Constancio Monnerat; de estatistica, Tude Portugal, Roberto Veiga, Benjamin Bernardes, João Martins e Platão Garcia; de redacção, Eloy de Andrade, Antonio Leal, Bulhões Carvalho, Nelson Kemp, Adolpho Lucena, Henrique Nora, Aquila de Miranda, Joaquim de Brito e Tude Portugal.

Por ultimo, foi eleita a commissão de nove membros, encarregada de verificação de poderes, para os cargos de presidente e vice-presidente do Estado, a qual ficou assim constituida: Souza Leão, Eloy de Andrade, Mendonça Pinto, Noel Baptista, Constancio Monnerat, Francelino Barcellos, Modesto Guimarães, Oliveira Figueiredo e Benjamin Bernardes.

Terminadas estas eleições, como nada mais houvesse a ser tratado, encerrou-se a sessão.

DO EXTERIOR

O Conselho dos Embaixadores envia uma nota á Bolivia

Paris, 2 — O Conselho dos Embaixadores resolveu hoje enviar uma nota ao governo da Bolivia, avisando-o de que em nenhuma circumstancia as potencias alliadas permittirão seja reconstituido o chamado Conselho Militar existente antes da guerra e que se compunha na sua maioria de officiaes do estado-maior do Exercito allemão.

Diz-se que as nações alliadas foram informadas de que um official allemão do estado-maior, que já se acha na Bolivia, deu inicio á reorganização do exercito boliviano e que um outro partiu da Allemanha com destino ao mesmo paiz.

Os alliados fazem lembrar á Bolivia que, como signataria do tratado de Versalhes, ella, como todas as demais potencias que subscreveram o mesmo pacto, está estrictamente prohibida de se utilizar dos officiaes allemães, como instructores dos seus exercitos e marinhas.

Os sem emprego na Inglaterra

A somma de seguros até agora pagos

Londres, 2 — Desde novembro de 1920 até agora, foram pagos 85 milhões de libras esterlinas, de acordo com a Lei de Seguros dos Desempregados. Para esse total, os empregados contribuiram com 20 milhões, segundo uma declaração feita por sir Montague Barlow, secretario parlamentar do Ministerio do Trabalho, num discurso que pronunciou em Stock on Trent. Proseguindo, sir Montague accrescentou que de 14 a 15 milhões tiveram que ser tomados por emprestimo, afim de serem satisfeitos os beneficios da lei. Entretanto, elle acredita que, com a diminuição que se vae operando no numero dos sem emprego, chegará o momento em que todas as sommas empregadas para tal fim serão rapidamente resgatadas.

O orador affirmou que o Ministerio do Trabalho tenciona dar andamento rapido á questão de garantias dos seguros pela industria, tendo sido nomeada uma grande commissão para tratar de tal assumpto.

O PROBLEMA DO ORIENTE

A troca de vistas entre os governos da França e da Grã-Bretanha

Paris, 2 — Prosegue activamente, segundo o "Temps", a troca de vistas entre os governos da França e da Grã-Bretanha relativamente ás medidas que convem tomar para assegurar a ordem no Oriente.

Parece, ao que se deprehende de certas conversações, que o governo inglez não approva no que, aliás, está de accordo com o gabinete francez, a proclamação que institue um Estado autonomo na Asia Menor. Tudo leva tambem a crer que a Inglaterra acha preferivel que os alliados levem por bons modos, em vez de empregar meios de coerção, o governo de Athenas a ordenar a retirada das tropas gregas da Thracia e a reduzir os effectivos do exercito hellenico.

O presidente do Brasil condecorado pelo governo italiano

Roma, 2 — O papa Pio XI conferiu ao presidente do Brasil, sr. Epitacio Pessoa, a Suprema Condecoração da Ordem de Christo. As insignias serão entregues ao chefe de Estado brasileiro por monsenhor Cherubini, chefe da missão papal que vae ao Rio de Janeiro, para representar o Vaticano nas commemorações da passagem do primeiro centenario da independencia do Brasil.

O embaixador brasileiro junto á Santa Sé, sr. Magalhães de Azeredo, offereceu um jantar em honra aos membros da missão, achando-se entre os presentes o cardeal Gasparri.

A livre utilização do canal de Kiel

Paris, 2 — Depois de uma controversia de mais de dois annos entre os alliados e a Allemanha, a proposito dos direitos de livre utilisação do canal de Kiel, o Conselho dos Embaixadores resolveu hoje entregar essa questão á Suprema Côrte Internacional de Justiça, para que lhe dê uma solução definitiva.

A controversia nasceu da paralysação do serviço de cargueiros francezes por determinação do governo allemão, em 1920.

O "Evennig Standard" commenta a nota do conde Balfour

Londres, 2 — Commentando a nota do conde Balfour aos alliados a proposito das dividas á Inglaterra, o "Evening Standard" diz que a these britannica encontra opposição geral nos circulos financeiros da Inglaterra e conclúe exprimindo a convicção de que a nota em questão em nada poderá melhorar a situação nem facilitar o estabelecimento de um accôrdo entre as partes interessadas.

Os delegados da Inglaterra na proxima conferenica de Londres

Londres, 2 — A Inglaterra será representada na conferencia que se reune nesta capital a 7 do corrente pelos srs. Lloyd George, Austin Chamberlain e Robert Horne.

Ainda os commentarios á nota do conde Balfour

Londres, 2 — A proposito da nota enviada por lord Balfour aos governos dos paizes devedores da Grã-Bretanha, a Agencia Reuter publica uma nota em que declara que, segundo a opinião geral nos circulos financeiros alliados, os governos interessados não dispõem actualmente no estrangeiro dos creditos necessarios para a liquidação das suas dividas, excepto as sommas que a Allemanha lhes deve. Ora esses governos, para poderem reembolsar a Inglaterra e eventualmente os Estados Unidos, terão de obter dinheiro na Allemanha, que constitue a unica possibilidade de um reembolso immediato.

Se, porém, a Allemanha não póde neste momento pagar aos credores, estes, por sua vez, tambem não estão em condições de liquidar as suas dividas e terão provavelmente de pedir uma moratoria, exactamente como a Allemanha fez ha pouco tempo.

O sr. Schanzer vae a Londres

Roma, 2 — Está officialmente annunciado que o sr. Schanzer chegará a Londres na proxima segunda-feira, para tomar parte na conferencia que ali se vae realizar.

O Centenario

A missão norte-americana

O sr. Azevedo Marques, ministro das Relações Exteriores, recebeu noticia official de que a missão especial que representará os Estados Unidos nas festas do Centenario da nossa independencia, e chefiada pelo secretario de Estado, sr. Hughes, partirá de Nova York, a bordo do navio "Pan-America", no dia 24 de agosto, devendo chegar no dia 4 de setembro ao porto desta capital.

A missão passará, então, para bordo do couraçado "Maryland", da marinha de guerra norte-americana, que entrará na bahia do Rio de Janeiro na manhã do dia 5 de setembro, partindo, de volta para os Estados Unidos, a bordo do vapor "American Legion", no dia 11 de setembro.

O commissario geral dos Estados Unidos

A' bordo do transatlantico norte-americano, "Southern Cross", regressará hoje dos Estados Unidos, o coronel David C. Collier, commissario geral da representação desse paiz no nosso centenario.

Innumeros amigos do coronel Collier prepararam-lhe uma festiva manifestação, tendo, para que a mesma se revista de maior brilhantismo, se morrado uma commissão de recepção de amigos e admiradores.

Ao meio dia, partirão do cáes Pharoux as lanchas conduzindo as commissões e convidados, em direcção do "Southern Cross". Na occasião do desembarque, o coronel Collier será saudado pelo dr. Boria de Almeida, em nome da mocidade brasileira. Uma banda de musica tocará durante a recepção de cujos aspectos serão tirados varios films cinematographicos.

As festas civico-religiosas do Centenario

Terá logar, no proximo dia 6 do corrente, mais uma festividade religiosa e civica, em commemoração do centenario, organizado pela Irmandade do S.S. Sacramento da Candelaria, constando de missa pontifical, ás 11 horas, resada pelo nuncio apostolico; parte musical; e, ás 8 horas da noite, conferencia pelo conego Rezende, sobre o thema: "A religião e o patriotismo"; seguindo-se uma parte musical.

Bureau Official de Informações da Exposição

A commissão executiva da exposição resolveu hontem a organização do *Bureau de Informações* destinado ao seguinte: prestar informações sobre a accommodação para os visitantes que vierem ao Rio, indicação das casas particulares que alugarem commodos, fornecerem refeições, encommenda de automoveis, serviços de automoveis, rapidos, despacho e transporte de bagagens, etc.; visto como os hoteis e pensões já sem commodos disponiveis.

O bureau de informações da exposição será installado no pavimento terreo do palacio Monroe, funccionando provisoriamente á rua da Alfandega n. 48.

Um aviso da commissão organizadora

A commissão organizadora da parte nacional da Exposição Internacional do Centenario pede-nos a publicação do seguinte aviso:

"Os expositores de productos em movimento, productos metallurgicos e materias de construcção, são convidados a comparecer na séde da mesma commissão, no Palacio Monroe, 2º andar, sabbado, 5, ás 3 1/2 da manhã, afim de ser fixada definitivamente a área destinada a cada um, visto haver necessidade de se providenciar desde já quanto ás installações que forem necessarias."

MIGUEL BRAGA — Calista, Quitanda, 79, sob. (626)

O concurso na Faculdade de Direito de Nictheroy

Realizou-se, hontem, na Faculdade de Direito de Nictheroy, a ultima prova do concurso para o preenchimento da vaga de professor substituto da 7ª secção — theoria e pratica do processo civil e commercial — que se vêm effectuando, ultimamente naquelle importante estabelecimento de ensino superior.

Ao acto estiveram presentes toda a congregação, sob a presidencia do seu director, dr. Henrique Castrioto; o fiscal do governo federal, dr. Nelson Rangel; innumeras pessoas gradas e grande numero de alumnos.

A prova consistiu de uma prelecção, sobre "sentença", feita pelo candidato inscripto, dr. Alvaro Bittencourt Berford, juiz da 3ª vara civel.

Após a ceremonia, o dr. Henrique Castrioto, reuniu a congregação, que por absoluta de votos, resolveu julgar habilitado o candidato, que deverá tomar posse do cargo, em dia que será especialmente convocada, de accordo com a lei.

Mais um crime de morte

A autopsia e o enterro de Serafim Neves

Foi autopsiado, hontem, no Necroterio, o cadaver de Seraphim Ribeiro Neves, assassinado na garganta da Tijuca, pelo tecelão Jacintho Rodrigues.

O dr. Rodrigues Caó, que se incumbiu desse serviço, encontrou dois ferimentos produzidos por arma de fogo, um na região da barriga e outro no thorax, sendo a morte causada por este ultimo.

Em seguida, Serafim foi inhumado no cemiterio de S. Francisco Xavier, sendo custeadas as despesas por sua familia.

Interessa a v. ex. pelo conforto da sua residencia, não compre os moveis sem ver os preços do CONFORTAVEL, Sete de Setembro, 32 e Alfandega, 117. (1079)

Associação Central Brasileira de Cirurgiões-Dentistas

A Associação Central Brasileira de Cirurgiões-Dentistas reune-se hoje ás 8 horas da noite, á rua Barão de S. Gonçalo, n. 54, sob a presidencia do sr. J. B. Salema Garção Ribeiro. Serão tratados assumptos de grande importancia para a classe.

A esta reunião devem comparecer todos os cirurgiões-dentistas desta capital, socios e não socios. Ao final fallará o professor Frederico Eyer sobre o thema — "Odontologia ou Estomatologia?"

Retreta na praça Affonso Penna

Programma da retreta a realizar-se hoje na praça Affonso Penna, pela fanfarra do regimento de cavallaria da policia militar, sob a regencia do 1º sargento graduado José Nunes Sobrinho.

1ª parte — Marcha Secilla — A. Espirito Santo; Dobrado Deodoro — José Nunes Sobrinho; Symphonia da opera Guarany — A. Carlos Gomes; Tango Jovial — J. Gama.

2ª parte — Valsa 46ª Primavera — A. Aranjo Medeiros; Tango Perrot — Tupinambá; 3º acto da opera Condor — A. Carlos Gomes; Dobrado Abandonado — A. Espirito Santo.

3ª parte — Tango Quem é bom não se mette — Tupinambá; Fox-trot Uma festa no Japão — E. Souza; Pout-pourry Salvador Rosa — A. Carlos Gomes; Dobrado Curso Official — J. N. Sobrinho.

Conflicto entre chacareiros, na Tijuca

A policia prende em flagrante o aggressor e faz soccorrer as victimas, uma das quaes em estado grave

Em dois barracões levantados na chacara da rua Conde de Bomfim n. 899, residem os portuguezes Manoel Ignacio, de 50 annos, e Aurelio Cardoso, de annos mais moço, ambos casados.

O proprietario da chacara, Albano Gomes, egualmente portuguez, com 31 annos e residente á rua Oliveira e Silva n. 19, havia requerido mandado de despejo contra os dois homens, que obtiveram um prazo para mudança, concedido pelo juiz, em vista de se encontrar enfermo, de cama a mulher de um delles.

Hontem, pela manhã, Albano Gomes, procurando entrar na chacara, foi obstado pelos dois patricios, que lhe disseram serem donos da chacara, por terem ali morado longos annos.

Albano protestou e logo *fechou o tempo*. Estando armado de revolver, o dono da chacara alvejou os dois adversarios, disparando cinco tiros e servindo-se de um canivete, logo que a munição acabou.

Manoel e Aurelio não se intimidaram e offereceram resistencia a Albano, vindo lutando com elle até a rua.

A policia do 17º districto soube do occorrido e compareceu ao local, sem demora, o commissario Fausto Barreto, que prendeu em flagrante o aggressor, apprehendendo as armas de que elle se servira.

Aurelio foi internado em estado grave na Santa Casa, e Manoel, depois de pensado no Posto da Assistencia, compareceu á delegacia para prestar declarações.

A policia apurou que Albano Gomes se fez acompanhar, quando entrou na chacara, de Antonio de tal, valente conhecido e respeitado na zona, que todavia, fugiu no momento do frigir dos ovos.

A Loteria da Cruz Vermelha Brasileira distribue 9.550:000$, em premios (1571)

A importação e exportação de frutas frescas

Resposta do ministro da Fazenda á uma consulta da Legação Argentina

Em resposta ao aviso do seu collega do Exterior consultado em vista de uma nota da legação Argentina, nesta capital, sobre se a isenção de direitos de importação e de expediente concedida ás frutas frescas de procedencia da Republica Argentina, é extensivo tambem ás frutas da mesma procedencia, em estado de conservação e destinadas não só ao consumo "in natura", como tambem á sua applicação na industria vinicola, o ministro da Fazenda declarou que, cogitando o decreto n. 15.246, de 4 de janeiro ultimo, apenas de frutas frescas, não poderão ser extensivas ás fructas em estado de conserva ou de qualquer modo preparadas os favores por elle concedidos.

Linimento de Sloan MATA DÔRES
CONTRA RHEUMATISMO, E QUALQUER DOR

INSTRUCÇÃO PUBLICA

Actos do director geral:

Designando: a adjunta de 1ª classe Clotilde Augusta Reis, para a 2ª escola feminina nocturna do 4º districto; na de 2ª classe: Regina Nunes da Costa Barbosa, para a 1ª feminina nocturna do 5º e Eurydice Hor Meyll Parlati, para a 2ª feminina nocturna do 4º, sem prejuizo do serviço diurno; a adjunta de 3ª classe Luiza Aleixo Derenusson, para a 2ª mixta do 11º; os coadjuvantes de ensino: Mario de Magalhães Teixeira, para a 2ª masculina nocturna do 23º e Elaiza Calaza do Amaral, para a 2ª feminina nocturna do 8º; a substituta de adjunta Wanda Vianna Rodrigues, para a 9ª mixta do 2º districto;

transferindo — os adjuntos de 3ª classe: Waldemar Ferreira de Abreu, para a 1ª masculina do 14º e Maria Amelia Roméro, para a 2ª masculina do 14º;

concedendo — trinta dias de licença á adjunta de 3ª classe Herminia Rebouças Galvão.

Requerimentos despachados, pelo prefeito:

Cloienius Octacilius de Siqueira Amazonas — Será attendido exonerando-se antes do cargo federal que exerce.

Iracema Gomes da Cruz — Deferido.

Alfredo Cardoso Machado — Indeferido.

Pasta PYOL, previne e auxilia o tratamento da Pyorrhéa, gengivas sangrentas, etc. Vende-se em toda a parte. Dep.: CASA HERMANNY.

Como elles andam!

Dois piratas ás voltas com a policia do 22º districto

O ex-guarda sanitario Octavio Moraes, de 24 annos, celibatario, residente á rua João Vicente n. 44, na estação de Quintino Bocayuva, arranjou ultimamente emprego, mais lucrativo — pirata, cava a vida, e, por isso, arranja sempre aquillo com que se compram os melões e os ternos chics.

Unindo-se a um collega, de nome Antonio Miranda, exercem o seu rendoso negocio na zona policial do 22º districto. Ambos bem trajados de pasta de advogado em baixo do braço percorriam os estabelecimentos commerciaes, extorquindo dinheiro do commercio, sob o pretexto de não admittir a venda de generos deteriorados.

Para intimidar os negociantes, Octavio fazia-se passar pelo dr. Alfredo Ramos, residente á praia de Icarahy n. 206 e fiscal de generos de consumo.

O "homemzinho" entrava no estabelecimento e intimava o dono a inutilizar determinado genero, sob a allegação de que estava estragado.

Depois propunha um "accordo, "levava o delle, e dava o fóra".

Com o taverneiro Gabriel Thomaz Fernandes, estabelecido á rua Bulhões Maciel n. 131, em Vigario Geral, saiu-se muito mal, Octavio Moraes.

Tendo exigido quantia grande, para permittir a venda de umas batatas greladas, elle acceitou a proposta do negocigante contentando-se com 20$000.

Gabriel desconfiou do desprendimento do "dr." e resolveu acompanhal-o até a estação de Olaria, onde o convidou a ir á delegacia do 22º districto.

Octavio protestou, fez-se escandalo, mas, afinal, foi á presença do commissario Socio que o reconheceu e fel-o baixar ao xadrez.

Appareceu, então, varias victimas, do pirata, que deram as suas queixas na delegacia.

A policia procura o socio de Octavio o "dr." Miranda.

A sessão do Senado

Será hoje discutida a pensão annual de 100:000$ a um senador

A sessão do Senado foi aberta hontem com a presença de 28 senadores.

Houve apenas um orador, declarando que, se estivesse presente ante-hontem, teria dado seu voto de accordo com o autor do projecto de lei de imprensa, contra o requerimento do senador Lauro Müller.

Do expediente constou, entre outros assumptos, o officio remettendo os ultimos decretos de promoções no corpo diplomatico e o veto do prefeito á resolução do Conselho, que concede uma subvenção annual de 200:000$ á Sociedade de Concertos Symphonicos do Rio de Janeiro.

Não houve oradores no expediente, passando-se á ordem do dia.

Tiveram sua discussão encerrada as seguintes materias da mesma constante:

Veto do prefeito do Districto Federal, n. 64, de 1921, á resolução do Conselho Municipal que equipara os zeladores das mattas maritimas, sómente quanto a vencimentos, aos primeiros officiaes das diversas repartições da Prefeitura (com parecer contrario da commissão de Constituição, n. 98, de 1922).

Veto do prefeito do Districto Federal, n. 97, de 1922, á resolução do Conselho Municipal que torna extensivo ás professoras e adjuntas do Instituto Orsina da Fonseca, o favor constante do decreto n. 2.491, de 1921 (com parecer contrario da commissão de constituição, n. 99, de 1922).

Proposição da Camara dos Deputados, n. 12, de 1922, que abre, pelo Ministerio da Fazenda, o credito de 19:166$890, para pagamento do que é devido a José Esteves de Souza Azevedo Junior, em virtude de sentença judiciaria (com parecer favoravel da commissão de finanças, n. 83, de 1922).

Foram designadas para a ordem do dia de hoje a mesma materia hontem discutida e outras mais, constando destas o projecto concedendo a um senador pela Bahia, enquanto viver, a pensão annual de 100:000$, com direito á reversão aos herdeiros indicados.

LUXIODIUM (Gottas) — O maior tonico á base de iodo, em combinação com phosphoro organico. (20)

O Instituto Commercial inaugura uma filial em Campos

Segundo telegramma recebido pelo sr. Hermann Fleiuss, director do Instituto Commercial desta capital, acaba de ser inaugurada em Campos uma succursal do mesmo Instituto, com séde na Associação dos Empregados no Commercio, havendo ao acto comparecido o prefeito e mais pessoas gradas.

O Instituto, no proximo mez, inaugurará a succursal de Bello Horizonte, que é a 19ª a ser installada. [illegible]

Pyorrhéa — Tratamento garantido com o especifico PYOL. Exame inteiramente gratuito — Rua Rodrigo Silva, 18. Asselino Sobral, C. D. Só trata desta especialidade. (1369)

Um dispensario anti-venerio na ilha de Guaratiba

Foi inaugurado hontem, em Guaratiba, mais um dispensario para o tratamento das doenças venereas.

Compareceram ao acto, o dr. Lafayette de Freitas, director dos Serviços de Prophylaxia Rural, que se fez acompanhar do seu secretario.

O dispensario está montado com todo o conforto e fica annexo ao posto de prophylaxia rural ali existente.

Joalheria Brito

176, OUVIDOR, 176 — Teleph. N. 28

A nova secção de varejo da firma importadora Affonso de Britto & Cª, chama a attenção das Exmas. familias, para a bellissima collecção de joias finissimas, expostas nas suas luxuosas vitrines, marcadas pelos preços da sua secção de atacado.

Elegancia, gosto e Arte, Rica collecção de Bronzes, Pratarias, Metaes finos e bijouteria. (1642)

GUERRA

Foram licenciados por tres mezes, para tratamento de saude, o inspector do Collegio Militar do Ceará, Francisco Enéas Cavalcanti e o 4º official do Arsenal do Rio Grande do Sul, Armando Felippe da Fontoura.

—:— O ministro approvou a nomeação feita pelo general Aché, commandante da 4ª região militar, do 1º tenente Missel Cavalcante de Assumpção, para servir como seu ajudante de ordens.

—:— O commandante da 2ª região teve ordem para providenciar, no sentido de que volte á 1ª circumscripção, onde ficará á disposição do Conselho de Justiça, que funcciona em Matto Grosso, o 2º tenente Antonio Garcia de Figueiredo.

—:— O 1º tenente veterinario Sylvio Romero Ribeiro Tucques, foi transferido do 3º grupo, em Bagé, para a Carta Geral da Republica.

—:— Por pertencer ao quadro supplementar e estar sem commissão, foi mandado addir ao Departamento do Pessoal, o 1º tenente Sylvio Ferreira Catão.

—:— Foi nomeado auxiliar de escripta da missão militar franceza o 1º sargento Eduardo Loureiro.

A casa Viuva Guerreiro, á rua Sete de Setembro, já tem á venda para piano, a marcha do Centenario, do maestro Mauricio Braga.

O delegado de dia

Está de serviço, hoje, na repartição central de policia, o 2º delegado auxiliar.

CENTRAL DO BRASIL

A estação Central forneceu hontem, por conta dos diversos Ministerios e outras repartições publicas, 48 passagens, na importancia total de .... 1:451$000.

—:— Não tendo o guarda (armazem) de 3ª classe, da estação de Cruzeiro, Benedicto Juvenal de Azevedo Dias, conseguido habilitar-se em telegraphia pratica, para o exercicio do cargo de praticante de conferente extranumerario, o director da Central, por acto de hontem, resolveu mantel-o no logar anterior.

—:— Na concorrencia publica realizada hontem, na secretaria da Central, para o arrendamento do local na estação de Terra Nova, na Linha Auxiliar, apresentaram-se dois concorrentes: Domingos Cesario offerecendo 107$000 mensaes, e Amador Garcia Gil, com 116$300.

—:— Ante-hontem á noite, quando manobrava em Alfredo Maia, uma machina, aconteceu a mesma descarrilar, impedindo a linha por algum tempo. Não havendo atraso no horario, nem prejuizos materiaes.

—:— O dr. Assis Ribeiro expediu hontem, a seguinte circular: "Recommendo-vos a mais rigorosa observancia na concessão de passes para pessoas de familias dos empregados, cujos pedidos devem ser acompanhados sempre dos documentos precisos e comprobatorios da necessidade dos mesmos, como estabelece a circular desta directoria n. 44, de 3 de abril de 1920".

—:— Foram admittidos na Central do Brasil: Luiz Chamarelli, na categoria de praticante de conductor; Silvino José da Silva, na de guarda da estação Maritima; e José Gomes da Silva, na de ajudante de 2ª classe extranumerario da Usina de Gaz de S. Diogo.

—:— Na secretaria da Central do Brasil, foi assignado hontem, o termo de fiança de 3:000$000 em favor do conductor de trem, Paschoal Caruso.

A importação de apparelhos e utensilios para um laboratorio de lacticinios

Um pedido de isenção de direitos não attendido pelo ministro da Fazenda

Em resposta ao aviso do seu collega da Viação, encaminhando um requerimento em que F. Blohu, industrial com fabrica de lacticinios em Blumenau, solicita isenção de direitos aduaneiros para os apparelhos, utensilios e productos chimicos que pretende importar para o laboratorio de analyses, o ministro da Fazenda communicou havr resolvido indeferir o pedido, visto a lei orçamentaria de 1921, bem como a do corrente exercicio, não conceder favor algum para os alludidos materiaes.

TRIAN — Pó de arroz da elite. Formula de CLEO DE MERODE, a artista que dominou Paris pela sua rara belleza. (1864)

Não pagou a bebida, mas levou uma navalhada

O preto Galdino Francisco de Oliveira, de 26 annos, padeiro, residente no largo de S. Domingos, esquina da rua General Camara, foi hontem aggredido pelo alfaiate Hermenegildo de tal, pardo, sem residencia conhecida, por se ter recusado a pagar bebida para este ultimo.

Galdino recebeu uma extensa navalhada no braço direito, sendo soccorrido pela Assistencia.

O feroz Hermenegildo foi preso em flagrante e autuado no cartorio da delegacia do 8º districto.

O primeiro premio da Loteria da Cruz Vermelha Brasileira é de 5.000:000$000. (1571)

Queimou o dinheiro do pae e depois quiz ir para o cemiterio

Djalma de Albuquerque, branco, de 18 annos, filho do coronel José Albuquerque e residente á rua do Ouvidor 187, 2º andar, tenttou suicidar-se, hontem, pela manhã, ingerindo iodo.

Soccorrido pela Assistencia ficou fóra de perigo.

O motivo do gesto foi ter o rapaz recebido uma importancia do seu progenitor e havel-a "queimado" nos calores de uma farra deliciosa, no Leme, com varias "petizas".

Reprehendido severamente, ao regressar á casa paterna, Djalma sentiu-se humilhado e procurou morrer.

De 23 a 29 do mez passado, morreram, nesta capital, 501 pessoas

Durante a semana proxima passada, morreram nesta capital 501 pessoas, das seguintes molestias: variola, 1, sarampo, 13, coqueluche, 1, diphteria e crup, 1, grippe, 19, febres typhoides e paratyphoides, 4, dysenteria, 4; lepra, 1; erysipela, 3; outras doenças transmissiveis, 3; paludismo agudo, 10; chronico, 2; tuberculose pulmonar, 82; meningéa, 1; outras tuberculoses, 1; syphilis, 15; cancer, 6; outras doenças geraes, 6; affecções do systema nervoso, 21; do apparelho circulatorio, 80; do respiratorio, 46; do digestivo, 99; do urinario, 37; dos orgãos genitaes, 1; syticemia puerperal, 4; da pelle e do tecido cellular, 3; da primeira edade e vicios de conformação, 18; senilidade, 2; mortes violentas, 13; e doenças ignoradas, 4.

LOTERIA DE SANTA CATHARINA
A que mais premios tem dado para esta Capital.
HOJE 50 CONTOS
15 milhares — 75 % em premios.
Inteiro, 15$000 — Decimos, 1$500.

THEATROS

NOTAS & NOTICIAS

FRO'ES NA ZA'ZA' COM LUCILIA SIMOES E ERICO BRAGA — Chovem os pedidos de localidades para a recita dos artistas Mario Pedro e Seixas que, segunda-feira proxima, no Palacio Theatre e com a "Zázá" nos offerecem uma rara opportunidade de assistirmos á contrascenação de Leopoldo Fróes com Lucilia Simões e Erico Braga. Tres actores brasileiros representando num meio artistico portuguez, dando assim realização pratica e provada da mais sincera confraternização luso-brasileira e proporcionando um dos mais bellos espectaculos que têm sido annunciados na presente época, tão fertil em novidades artisticas de retumbante nomeada. Accrescentaremos ainda que Raphael Marques por especial deferencia para com os seus camaradas e para com Lucilia e Leopoldo Fróes, tomará parte na representação, desempenhando o papel de creado, do 1º acto.

—:—

A MASCARA — Como temos annunciado, o actor Ribeiro Lopes fará a sua festa artistica no Palacio Theatro, na noite de 8 do corrente, com a unica representação da tragi-comedia italiana "Mascara", traduzida por Alberto de Moraes e Mario Duarte, peça que pela originalidade do genero e pelo empolgante da acção que é interpretada por Lucilia e Erico e pelo festejado, tem despertado a maior curiosidade.

—:—

FESTA DE RAPHAEL MARQUES — Raphael Marques fará a sua festa a 10 do corrente, no Palacio, com a ultima representação da comedia "Carta anonyma". Além desta peça em que entram Lucilia, Brunilde, Amelia Pereira e Ribeiro Lopes, haverá um sarão literario, forma original do que chamamos vulgarmente acto de variedades, tendo porém sobre estes a vantagem da encenação e da maneira de representar, os artistas que dizem versos ou que cantam. Tudo é como se se tratasse de um verdadeiro sarão familiar. Nelle tomarão parte com Leopoldo Fróes, os principaes artistas da companhia, dizendo e cantando numeros de extrema finura e graça, dos quaes daremos mais minuciosas noticias á medida que os formos sabendo.

DE FRANCESCHI EM PAGLIACCI — O applaudido barytono Enrico De Franceschi, que ha quatro domingos vem cantando com successo, nas matinées do Carlos Gomes, condescendeu para attender ás solicitações reiteradas que têm chegado ao escriptorio da Empresa Paschoal Segreto, em incluir no programma da proxima matinée, o prologo de "I Pagliacci", que elle canta com admiravel sentimento. Além desse, De Franceschi cantará mais tres numeros de successo, entre os quaes incluiu uma barcarolla da "Gioconda" e "Gran Dio", aria, do Ernani.

THEATRO REPUBLICA — Unanimes têm sido as referencias dispensadas á companhia que vem apresentando a opereta "Phi-Phi", que Amarante, o director, quiz apresentar ao publico carioca como sendo a verdadeira opereta que no Bouffes Parisiens constituiu o mais extraordinario successo dos ultimos tempos. A seguir, em dia ainda não fixado, subirá á scena a linda opereta "A rainha do phonographo", que será dada em sexta recita de assignatura.

—:—

BA-TA-CLAN — Devido á hora da chegada do vapor "Mendoza", a companhia Ba-Ta-Clan só estreará no proximo sabbado.

—:—

ESTRE'A DO THEATRO DEI PICCOLI DE ROMA — Está annunciada para quarta-feira, 9, no Iris, a estréa desta companhia de fantoches articulados, aos quaes emprestam a voz alguns artistas de canto notaveis na Italia: a soprano Semprini, a soprano ligeiro Verger, a meio soprano Coletti, o tenor Semprini, o barytono Boschi e o tenor Castigliano, dirigidos pelo maestro Giovanni Gianetti, cantando Rossini, Mozart e Massenet e representando Shakespeare, Bracco, Ferrault, Quinteros, um repertorio escolhido para creanças que tem arte de sobejo, tambem para gaudio dos adultos de bom gosto. Depois ainda a mecanica dos seus fantoches é aperfeiçoada, perfeita mesmo, unindo a moralidade á arte, os bons poetas á boa musica, a originalidade da representação ao encanto da vista e dos ouvidos, o theatro Dei Piccoli, de Roma tem arrancado aos espectadores e á imprensa de todos os paizes os mais acalorados applausos.

"AGUENTA, FELIPPE!" — O Carlos Gomes continúa a ter suas dependencias cheias, todas as noites, com as representações da revista de Bittencourt-Menezes, "Aguenta, Felippe". Augusto Annibal e Alvaro Fonseca, que encarnam os compéres, respectivamente o Felippe e "seu" Trindade, melhoraram seus papeis, creando novos dialogos que são de uma comicidade irresistivel. A hilaridade no Carlos Gomes, nestes ultimos dias, tem attingido a tal grão, que a policia, para evitar delongas nas representações, intervem a empresa. Celeste Reis, Pepita de Abreu, Italia Ferreira, Mathilde Costa, Celia Zenatti, Luiza Fonseca, José Loureiro, Edmundo Maia e os demais artistas do Carlos Gomes, têm tambem os seus papeis melhorados.

POLYTHEAMA MEYER — A companhia Pepa Delgado, que está trabalhando no Polytheama Meyer, vae montar a nova revista em dois actos, 8 quadros e 2 apotheoses, de J. Freitas e W. Morgado, com 18 numeros de musica do maestro José Francisco de Freitas, intitulada "Yáyá... fruta de conde..."

A BRILHANTE CARREIRA DE "...E A VIDA CONTINUOU" — Continúa o magnifico exito da peça da sra. Ruth Leite Ribeiro de Castro no S. Pedro. O publico tem affluido, estabelecendo bella concorrencia ao tradicional theatro que viu nascer e tem visto se desenvolver, o theatro nacional brasileiro. Amanhã, sexta-feira, realiza-se a primeira recita popular, a preços reduzidos, de modo a pôr ao alcance dos menos abastados os excellentes espectaculos da Comedia Brasileira.

—:—

ESTRE'A DE NOVAS FIGURAS — Na peça o "Carrasco", do dr. Benjamin de Lima, que se acha em ensaios no S. Pedro, estream quatro elementos novos de alto merito, da Comedia Brasileira: a actriz Maria Falcão, largamente conhecida do publico de theatro, pelo valioso concurso que tem prestado ao engrandecimento do theatro brasileiro, e os srs. Carlos Torres e Eduardo Pereira, actores applaudidos, e a sra. Olga Barreto.

A interessante peça entrou hontem em ensaios de apuro, devendo constituir, pelo vigor impressionante da sua dramaticidade, um dos melhores espectaculos da companhia da municipalidade.

—:—

O "AMIGO DA PAZ" — O Trianon dará amanhã peça nova. E' o "Amigo da paz", a nova comedia de Armando Gonzaga, que tão feliz foi no "Ministro do Supremo", levada á scena naquelle mesmo theatro. O "Amigo da paz" é uma peça leve, feita para provocar o riso na platéa, e toda ella jogada por typos genuinamente cariocas, transplantados da vida real para o ambiente theatral.

A VESPERAL DA MODA, HOJE, NO TRIANON — Teremos ainda hoje, no Trianon, a comedia de Oduvaldo Vianna, "A vida é um sonho" teima em conservar-se no cartaz e, ao que parece, não quer ceder o logar ao "Amigo da paz", a nova peça de Armando Gonzaga. Hoje, a "Vida é um sonho" subirá á scena em tres espectaculos: o da vesperal e os dois da noite. A vesperal, que será a da moda, com a presença das alumnas da Escola Normal.

LOS FILDIS — Estréaram, ante-hontem, com extraordinario exito, no Iris, os artistas chilenos Los Fildis, que pela excellencia dos seus trabalhos em tiro ao alvo, constituiram o "clou" do espectaculo. Na recita de hoje, Los Fildis tomarão parte, em repertorio novo.

—:—

A RENTRE'E DE UMA BRILHANTE ACTRIZ INGLEZA — Em um espectaculo promovido em favor da Liga das Mulheres ao Serviço da Maternidade, de Londres, acaba de fazer a sua rentrée, no Palace Theatre daquella capital, a gloriosa actriz Ellen Terry. Tem mais de 70 annos e foi uma das actrizes dramaticas mais prestigiosas da sua época. Conquistou os seus maiores triumphos ao lado do grande Irving, entre os annos de 1875 a 1880. Pertence a uma familia que deu muitos artistas á scena ingleza. Ellen Terry distinguiu-se principalmente nas ingenuas de Shakespeare, sobretudo na "Ophelia".

O publico londrino fez-lhe calorosas ovações.

—:—

A CASA DE BONECA — Constituiu um grande successo a representação de "A casa de boneca", de Ibsen, ante-hontem, no Lyrico, na festa de Lucilia Simões. Muito bem traduzida por Erico Braga, que faz admiravelmente o papel de Helmer, a linda peça do grande psychologo escandinavo, arrebatou hontem á platéa do Palacio, onde será ainda representada hoje. Lucilia é simplesmente encantadora na protagonista e além da nossa querida patricia e de Erico se distinguem n'"A casa de boneca", Raphael Marques, no Kroestad, e Ribeiro Lopes, no dr. Rank.

O CARTAZ DE HOJE

PALACIO — "Casa de boneca".
TRIANON — "A vida é um sonho".
S. PEDRO — "E a vida continuou".
REPUBLICA — "Phi-Phi".
RECREIO — "Panella que muitos mexem".
CARLOS GOMES — "Aguenta, Felippe!".
IRIS — Circo.

Restaurant Cabaret do Club dos Democraticos

Rua do Passeio n. 62

HOJE — O maior cabaret desta CAPITAL, com um magnifico programma artistico, sob a direcção do aristocratico poeta cabaretier

MAX DARLYS

Esmerado serviço de RESTAURANT sob a competencia de habil maitre d'hôtel e gerente MARIO MAZZI

Corpo de bailes de 4 eximios professores — 12 artistas de talento.

Orchestras estrondosas de 15 professores, sob a direcção do Mº. Rivadavia.

Todas as semanas grandes ESTRÉAS.

Artistas contratados pela Agencia PARISI.

Breve: Grandes "Debuts" a chegar de B. Aires e Montevidéo.

TODOS AOS DEMOCRATICOS!

N. B. — O restaurant foi completamente reformado. (2703)

O COLLECTIVO

O presidente da Republica despachou com o ministerio

Na reunião dos ministros para despacho collectivo, o presidente da Republica assignou hontem os seguintes decretos:

Na pasta da Guerra — Declarando que os herdeiros do professor em disponibilidade da extincta Escola Superior de Guerra, general de divisão graduado reformado Antonio Americo Pereira da Silva, têm direito aos accrescimos de 33 °|° e 40 °|°, sobre os vencimentos fixados, para aquelle cargo, do fallecido general;

Concedendo o accrescimo de 5 °|° sobre seus vencimentos de lente, ao professor do Collegio Militar de Porto Alegre, Leonardo Ribeiro da Silva;

Transferindo: o tenente-coronel José da Silva Teixeira, do 19º de caçadores, em Bahia, para o 6º da mesma arma em Ipamery; os majores Antonio de Souza Pacheco, do 8º de cavallaria independente em Bagé, para o 4º, tambem independente sem effectivo, e Raymundo Silva, deste para aquelle;

Mandando admittir no quadro de saude da 2ª classe da reserva de 1ª linha do Exercito; no posto de tenente-coronel medico, para servir na 5ª região militar, o dr. Mario Carvalho da Silva Leal, professor da Faculdade de Medicina da Bahia; no posto de capitão medico, os drs. Antonio Arthur Pereira Franca, livre docente da Faculdade de Medicina da Bahia, e Pindaro Carvalho Rodrigues, inspector rural do Departamento Nacional de Saude Publica, para servirem, respectivamente, nas 5ª e 1ª regiões militares; e no posto de 1º tenente medico, para servir na 1ª região militar, o dr. José Alfredo Grandeiro Guimarães Junior, visto contar mais de dez annos de exercicio de sua profissão;

Mandando que seja rectificada a reforma concedida ao sargento pontoneiro do 3º batalhão de engenharia, João Caetano de Andrade, visto contar mais de 35 annos de serviço e estar invalido;

Nomeando 2º tenente pharmaceutico da 2ª classe da reserva do Exercito de 1ª linha, os pharmaceuticos civis Antonio Muniz da Silva Ramos e Alberto Gayoso dos Santos, para servirem, respectivamente, nas 6ª e 4ª regiões militares;

Transferindo na artilharia, os capitães Gentil Falcão, do cargo de ajudante do 8º regimento em Pouso Alegre, para o 2º batalhão do mesmo regimento; Francisco José Pinto, da 1ª bateria do 1º grupo do 1º regimento, na Villa Militar, para a 1ª bateria do 1º grupo independente de artilharia pesada em São Christovão; Aventino Ribeiro, do quadro ordinario para o supplementar, e Pompeu Horacio da Costa, deste para aquelle quadro, sendo classificado na 1ª bateria do 1º grupo do 1º regimento, na Villa Militar;

Nomeando o bacharel Alarico Cabeda, para exercer, em commissão, o cargo de advogado da 10ª circumscripção judiciaria militar;

Reformando o capitão de infantaria Antonio Mathias de Albuquerque Mello, compulsoriamente;

Transferindo do 1º esquadrão do 8º regimento de cavallaria independente em Bagé, para o 3º do 7º regimento de cavallaria independente, em Sant'Anna do Livramento, o capitão Accacio Teixeira de Carvalho;

Mandando admittir no quadro do serviço de saude da 2ª classe da reserva de 1ª linha, no posto de tenente-coronel medico, para servir na 1ª região militar, o dr. Carlos Ribeiro Justiniano das Chagas, director do Departamento Nacional de Saude Publica, e do Instituto Oswaldo Cruz.

Na pasta da Marinha — Exonerando, a pedido, o capitão de mar e guerra, Jorge Martiniano de Castro Abreu, do cargo de commandante da 1ª divisão naval; e nomeando para o referido cargo, o contra-almirante Augusto Heleno Pereira;

Nomeando: o capitão de mar e guerra Alvaro Nunes de Carvalho, commandante da flotilha de contra-torpedeiros; o capitão de fragata Joaquim Barcellos Garcia, commandante do cruzador "Rio Grande do Sul";

Exonerando, a pedido, o capitão de fragata Arthur da Costa Pinto, de commandante do cruzador "Rio Grande do Sul", e nomeando-o para director de Hydrographia da Superintendencia de Navegação;

Reformando: o capitão de mar e guerra pharmaceutico do Corpo de Saude da Armada, Flavio Nelson, conforme pediu; e o caldereiro de cobre de ferro de 1ª classe, sargento ajudante do Corpo de Sub-Officiaes da Armada, Justiniano da Costa Almeida Filho, a pedido, no posto e com o soldo de 2º tenente;

Rectificando os decretos de reforma do 2º tenente engenheiro machinista Antonio Carlos de Siqueira e capitão-tenente, tambem engenheiro machinista, Domingos Goulart da Silveira;

Transferindo para a reserva, o capitão de fragata medico, dr. João Bergamo de Barros Palacio, por motivo de molestia.

Na pasta da Fazenda — Nomeando o 3º escripturario da Delegacia Fiscal do Thesouro, em Minas Geraes, Stenio Guaraná de Barros, a pedido, para o logar de 4º, da Alfandega do Rio de Janeiro.

Na pasta da Agricultura — Concedendo autorização a Mappin Stores (Brasil) Limited, para continuar a funccionar na Republica.

No pasta da Justiça — Concedendo o accrescimo de 50 °|° sobre seus vencimentos ao dr. Ernesto do Nascimento Silva, cathedratico da Faculdade de Medicina do Rio de Janeiro, e de 10 °|° ao juiz federal na secção de Sergipe, dr. Francisco Vieira de Mello;

Exonerando Benedicto Gonçalves da Silva Campos, do logar de 1º supplente do substituto de juiz federal, em Queluz, na secção de São Paulo; e nomeando para a referida secção, 1º, 2º, 3º supplentes do substituto do juiz federal no municipio de Tremembé, respectivamente, José Mascarenhas de Abreu Cesar, José Juvencio das Neves e Pedro Christino de Moraes; e na secção de Matto Grosso, 1º supplente no municipio de Poconé, João Alves Teixeira.

Na pasta das Relações Exteriores — Publicando as adhesões: da Letonia, á Convenção de Haya, para a adaptação á guerra maritima dos principios da Convenção de Genebra, de 1906; da Finlandia, ás Convenções, e á Declaração assignadas na 2ª Conferencia da Paz; e da Tchecoslovaquia, á Convenção de Haya, para a solução pacifica dos conflictos internacionaes.

Nomeações de coadjuvantes de ensino

O director da Instrucção Publica já mandou lavrar as portarias nomeando coadjuvantes do ensino os srs. Roberto Estrella, Antonio Corrêa Jorge da Cruz e Antonio Valente de Mello, todos classificados no concurso feito ultimamente.

ULTIMA HORA

Laura Mendes Sarmago

Adalio Mendes Sarmago, Adalgiza Mendes Sarmago e Laura Mendes Sarmago communicam o fallecimento de sua prezada mãe LAURA MENDES SARMAGO e convidam todos os seus parentes e amigos para assistirem ao enterro da sua prezada mãe, que sairá hoje, ás 4 horas da tarde, da sua Estrada Real de Santa Cruz n. 126, em Realengo para o cemiterio do Murundú, antecipando os seus agradecimentos. (O 11601)

O aviador Sacadura Cabral partiu para o norte

Embarcou hontem, ás 9 horas da manhã, a bordo do cruzador "Republica", o aviador lusitano commandante Sacadura Cabral.

O arrojado az destina-se aos Estados do norte do Brasil, attendendo aos insistentes convites que recebeu para visital-os.

O "Republica" fará escalas por Maceió, Recife, Pará e, regressando, demorar-se-á na Bahia, devendo essa excursão durar mais ou menos um mez.

O regresso do "Carvalho de Araujo"

Está marcado para 8 do corrente o regresso a Lisboa do cruzador portuguez "Carvalho Araujo", que acompanhou o glorioso vôo de Sacadura e Coutinho.

Feriu um menor casualmente

Hontem, á noite, num pequeno deposito de pão, existente á Estrada do Porto de Irajá, Waldemar Ferreira, que ali trabalha, mostrava um revolver a certo conhecido.

Inesperadamente, a arma, não se sabe como, deflagrou, indo a bala alcançar o menor Antonio Pereira, de 12 annos, no braço esquerdo.

A victima recebeu soccorros da Assistencia e a policia do 22º. districto tomou conhecimento do caso.

Sociedade Brasileira de Direito Internacional

Realizou-se hontem, ás 5 horas da tarde, no Instituto Historico, a assembléa geral da Sociedade Brasileira de Direito Internacional, sob a presidencia do professor dr. Rodrigo Octavio, presidente do directorio.

Aberta a sessão, o presidente deu conhecimento á assembléa das vagas existentes. Procedendo-se á eleição para seu preenchimento, foram eleitos: para membro do Conselho de Administração, na vaga do ministro Pedro Lessa, o sr. Cicero Peregrino; para membros titulares da Sociedade, os srs. Olyntho de Magalhães, antigo diplomata, deputado federal; Spencer Vampré, professor da Faculdade de Direito de S. Paulo, e Carneiro Leão, publicista.

Os membros titulares eleitos foram propostos, respectivamente, pelos srs. Rodrigo Octavio, José Linhares e Nuno Pinheiro. O sr. Cicero Peregrino agradeceu a sua eleição.

Em seguida, o presidente communicou á assembléa o convite que lhe foi dirigido pelo sr. Zeballos, para que a Sociedade envie representantes ao Congresso de Direito Internacional, que se reunirá a 16 do corrente, em Buenos Aires. Sobre o assumpto falaram os srs. João Cabral, Mello Franco, Nuno Pinheiro, Carvalho Mourão, José Linhares, Barros Pimentel e Rodrigo Octavio Filho, tendo sido convocada uma sessão para terça-feira proxima, afim de se deliberar definitivamente sobre a representação da Sociedade no alludido Congresso de Direito Internacional.

rem podido comparecer, os srs. con do apresentado excusas, por não te-

Compareceram muitos socios, tende de Affonso Celso, Clovis Bevilaqua, Affonso Bandeira de Mello e Alfredo Bernardes.

Principio de incendio no Correio Geral

Na segunda secção do Correio Geral manifestou-se, hontem, num deposito de papel, um principio de incendio. Chamado o Corpo de Bombeiros, este acudiu, não funccionando, porém, por terem sido as chammas extinctas a baldes dagua.

O CRIME DO LEME

Mme. Abreu Filho será ouvida hoje

Continúa passando em condições satisfatorias madame Abreu Filho, na casa de saude do Dr. Poggi.

O director desse estabelecimento, em vista de se accentuarem de dia para dia as melhoras daquella senhora, deu conhecimento ao delegado do 30º districto de que ella já póde ser ouvida.

Por isso, ás 2 1|2 da tarde de hoje, serão, na casa de saude do dr. Poggi, tomar as declarações de madame Abreu Filho.

Sociedade Brasileira de Medicina Veterinaria

Em sessão extraordinaria, especialmente convocada para tratar do programma e demais bases para a commemoração do proximo centenario da independencia, esteve reunida a S. B. M. V., com numerosa assistencia.

Lida e approvada a acta da sessão anterior, foram por muito tempo, estudadas as bases do programma do proximo Congresso Brasileiro de Medicina Veterinaria.

Em seguida, o dr. Moacyr Alves de Souza, secretario da sociedade, informou que ia inteirar a casa do parecer sobre um diagnostico de carbunculo hematico em Carreiro (Estado do Amazonas), feito pelo sr. Gustavo Sertori e contestado por uma commissão de profissionaes da Prefeitura de Manáos.

Depois de amplamente discutido o referido parecer, foi acceito pela maioria da assembléa que resolveu notificar ao interessado a sua impossibilidade de confirmar o diagnostico, por insufficiencia de documentos, pensando, porém, ter o mesmo agido com energia, lançando mão dos meios prophylaticos de que dispunha e eram cabidos na hypothese formulada.

A seguir, o secretario procede á leitura de um officio do presidente da Sociedade Nacional de Agricultura, cujo conteudo scientificava á sociedade, que resolvera confiar á mesma as questões de medicina veterinaria, constantes dos ns. 55, 56 e 57 do programma geral do Terceiro Congresso Nacional de Agricultura e Pecuaria.

A Companhia Mogyana pede isenção de direitos para material

O ministro da Viação transmittiu, hontem, ao seu collega da Fazenda, as informações prestadas pela Inspectoria das Estradas a respeito do pedido da Companhia Mogyana de Estradas de Ferro e Navegação, de concessão de despachos livres de direitos, na Alfandega de Santos, para o material a ser importado da Allemanha, no corrente anno, por intermedio da firma Haupt & C., e detinado á construcção de um vão supplementar na ponte sobre o rio Grande, da linha de Igarapava a Uberaba.

O novo chefe do material bellico da 4ª região

Foi nomeado chefe do serviço material bellico do commando da 4ª região o tenente-coronel Octaviano de Souza Gomes.

Guias de transferencia de apolices

A Caixa de Amortização remetteu ás delegacias fiscaes em Minas Geraes e no Maranhão as guias de transferencia de apolices pertencentes a Antonio Baeta Furtado de Mendonça e a Joaquim Pereira de Carvalho.

Diligencias que só devem ser feitas por agentes fiscaes do consumo

O ministro da Fazenda dá provimento a um recurso

O ministro da Fazenda, dando provimento a um recurso da firma Meira & C., com fabrica de cerveja á rua Senador Euzebio, do acto da Recebedoria que lhe impoz a multa de 2:500$000, "reconhecendo nada se ter apurado contra os recorrentes e o auto ter capitulado infracção inexistente", mandou recommendar á Recebedoria que, salvo uso muito especial, commetta diligencias de tal natureza sómente a agentes fiscaes do consumo e não a escripturarios em exercicio na propria sub-directoria por onde transitam os processos de infracção e mandou expedir circular no sentido de não ser aceito recurso de qualquer natureza sem que venha acompanhado do documento do deposito da multa ou prova de assignatura do termo de fiança, quando tal fôr o caso.

Mais um donativo para a Caixa Beneficente do Corpo de Bombeiros

Ao Corpo de Bombeiros foi offerecida a importancia de 1:000$ para o patrimonio da sua Caixa de Beneficencia, pela directoria da Companhia de seguros maritimos e terrestres "Previdente".

Ainda o crime do Passeio Publico

Nada se fez, hontem, na delegacia do 5º districto, com relação ao crime do Passeio Publico.

Reduzidas a termo as declarações de Fortuné Treves, que confessou o crime, e as do seu marido, vae agora, o dr. Ferreira Cardoso relatar os autos que enviará ao juiz competente, com o pedido de prisão preventiva da accusada.

O casal será então removido para a Casa de Detenção.

Instituto Nacional de Musica

Para que os candidatos classificados escolham os professores

O Instituto Nacional de Musica convida os candidatos classificados nos exames e concursos de admissão, ultimamente ali realizados, a comparecer á secretaria desse estabelecimento, no dia 4 do corrente, á 1 hora da tarde, afim de escolherem os professores com que desejam estudar. Os que não comparecerem perderão o direito á escolha.

Inaugura-se mais um trecho de estrada de ferro

Ipatinga, 1 — Acaba de ser inaugurado festivamente, perante os representantes do governo, administração da companhia, autoridades e immensa assistencia, o trecho de trinta kilometros do prolongamento da linha Victoria a Itabira, no Estado de Minas, municipio de Ferros, comprehendendo as estações de Inhapim e Ipatinga.

Falou, em nome do governo, o engenheiro fiscal dr. Hapolito Figueiredo, congratulando-se por mais esse melhoramento da viação ferrea brasileira. — *J. Ottoni*, engenheiro-chefe.

CORREIO SPORTIVO

Para o Centenario

Box

A RELAÇÃO DAS PROVAS ELIMINATORIAS

A commissão de box organizou hontem, a relação completa das provas eliminatorias de box com as respectivas finaes. Essa relação ficou assim organizada:

1º dia

Peso Penna — Adolpho Amitrano x Augusto Faria.
Peso Leve — José Muzi x Paulo Baptista.
Peso Meio Medio — Ernani Fiori x Abel Brandão.
Peso Medio — Manoel Dias Garcia x Joaquim Loyola.
Peso Meio Pesado — Elysio Góes Netto x Joaquim Sant'Anna.

2º dia

Peso Penna — M. Masucci x Antonio Gonçalves.
Peso Leve — Humberto Blois x Herculano Ribeiro Pimenta.
Peso Meio Medio — Humberto Blois x Eduardo Guimarães Pitanga.
Peso Medio — Carlos Luiz Affonseca x Joaquim Ignacio de Medeiros.
Peso Pesado — Felippe Sepull x Ferreira Lima.

3º dia

Peso Penna — Fernandes x Ivo Perez.
Peso Leve — Eduardo Guimarães Pitanga x Antonio Rodrigues Alves.
Peso Meio Medio — Romeu Alves Garcia x J. de Avellar Fernandes.
Peso Meio Pesado — João Antonio de Oliveira x Gumercindo Taborda.

4º dia

Peso Penna — Alexandre x Sucupira.
Peso Leve — Vencedor do 1º dia x vencedor do 2º dia.
Peso Meio Medio — José Sotto Maior x Gastão A. Rodrigues.

5º dia

Peso Penna — Vencedor do 1º dia x vencedor do 2º dia.
Peso Meio Medio — Oswaldo Barroso da Silva x Albino x Alonso Alvarez.
Peso Meio Pesado — Vencedor dia x vencedor do 2º dia.

6º dia

Peso Penna — Vencedor do 3º dia x vencedor do 4º dia.
Peso Meio Medio — Vencedor do 1º dia x vencedor do 2º dia e vencedor do 3º dia x vencedor do 4º dia.

Finaes

Peso Penna — Vencedor do 5º dia x vencedor do 6º dia.
Peso Leve — Vencedor do 3º dia x vencedor do 4º dia.
Peso Meio Medio — Os dois vencedores do 6º dia.
Peso Medio — Vencedor do 1º dia x vencedor do 2º dia.
Peso Meio Pesado — Vencedor do 3º dia x vencedor do 5º dia.
Peso Pesado — Adolpho Binler x Octavio Caldas.

Pesagem dos concorrentes

Todos os concorrentes serão pesados 24 horas antes dos encontros perante a commissão e incluidos na categoria que lhe competir de accordo com o seu peso.

Os encontros

Os encontros eliminatorios de box, serão disputados em 5 assaltos de 2 minutos, podendo haver mais um de desempate, caso tenha havido igualdade de pontos nos 5 primeiros.

Os concorrentes serão disputados de accordo com as regras da Federação Sul Americana de Box, as quaes já foram publicadas.

Os resultados dos combates serão publicados nos jornaes, bem como o nome dos concorrentes que não comparecerem nos combates para que foram escalados.

A embaixada que irá a São Paulo

A delegação Desportiva carioca que irá a S. Paulo, enfrentar o seleccionado local, deverá ser constituida da seguinte fórma:

11 jogadores, 6 reservas, 3 membros da commissão de football e um chronista desportivo.

***

A reunião do Conselho da 1ª Divisão

Realizou-se ante-hontem a reunião do Conselho da 1ª Divisão da Liga Metropolitana, presidida pelo sr. Paulo e Silva e secretariado pelo sr. Ferreira Vianna Netto.

Em vista de não estar prompta deixou de ser lida a acta da sessão anterior.

No expediente, pede a palavra o representante do Carioca, para se desculpar da sua ausencia na sessão passada.

Refere-se tambem ás declarações dos representantes do Andarahy e Bangú e depois faz allusão ao jogador do seu club, Vicente Chiccarino.

Cita a declaração do proprietario de um restaurante, quando jantava em companhia do sr. Baptista Franco, representante do S. C. Brasil, e refere-se tambem a uma entrevista concedida pelo dr. A. Antunes de Figueiredo, e a um "caso" de jogadores do Vasco da Gama.

O sr. Canongia, depois de discutido o caso sobre idoneidade, appella para o sr. Antunes de Figueiredo, para saber como elle classifica, idoneidade.

Aparteia o delegado do Vasco da Gama, que diz que lhe responderá opportunamente.

O representante do Carioca, diz que só poderá continuar a sua oração, depois das explicações pedidas.

Fala o sr. Antunes de Figueiredo, para dizer que não é um estreante na Liga, sendo aparteado pelo sr. Canongia.

Continua na tribuna o representante do Vasco da Gama, para dizer que o dr. Oswaldo Gomes, lhe tinha dito que o sr. Canongia havia corrompido dois jogadores do Palmeiras pela quantia de 500$000.

Critica longamente essas acções, e apresenta uma proposta para ser aberto um inquerito para apurar a responsabilidade do representante do Carioca, no facto acima, apresentando como testemunhas os drs. Renato Pacheco e Oswaldo Gomes.

A mesa declara que não pode acceitar essa proposta na segunda parte e sómente na primeira.

Passa-se á terceira parte da ordem do dia.

São approvados os jogos Botafogo x America, primeiros teams; Flamengo x America, terceiros teams; e America x Andarahy, terceiros teams, sendo marcados os pontos aos vencedores.

E' lido o parecer do inquerito mandado abrir para apurar um complot que se dizia existir contra o Botafogo, o qual termina mandando archival-o por falta de provas.

Tambem é mandado archivar o processo aberto para apurar os responsaveis pelas desordens havidas na passeata realizada pelo C. R. Vasco da Gama, no Boulevard 28 de Setembro, por não ser da alçada da commissão, essa missão, e sim da policia.

E' submettida á discussão a proposta do representante do Vasco.

Fala o representante do Botafogo, para dizer que ractifica o que diz a proposta apresentada e cita os nomes dos srs. Manfredo Libral, Samuel de Oliveira e do player "Leiteiro", do Palmeiras.

Fala o sr. Canongia, que toma a responsabilidade da accusação, e que fará a sua defesa em melhor occasião, já que o momento actual é para sanear o meio sportivo.

Fala o representante do Fluminense, que lamenta os incidentes havidos na séde da Liga, pelas accusações reciprocas, contra clubs e jogadores.

Volta o Vasco á tribuna, para justificar a sua proposta.

O representante do America faz como suas, as palavras do representante do Fluminense.

O representante do Villa Izabel, fala para justificar o voto que vae dar e estranha a pressa com que o C. R. Vasco da Gama quer a approvação do jogo com o Carioca, já que não lhe pesa culpa alguma das accusações que lhe foram feitas.

Por votação nominal é approvada a proposta do Vasco mandando abrir inquerito, para apurar a denuncia apresentada contra o sr. Canongia.

Fala este para fazer appello aos seus collegas, com o fim de ser feito um saneamento moral na Liga, que muito terá a lucrar com essa medida, começando pela sua exclusão do seio da mesma.

Fala outra vez o representante do Vasco sobre o assumpto, fazendo outras considerações, sendo muito aparteado pelo seu collega do Carioca.

E assim termina a sessão, ás 23 horas e 5 minutos.

Os quadros bahianos e fluminenses vão se bater hoje — Realiza-se hoje, no campo do Botafogo, o encontro entre os scratchs bahianos e fluminenses, que terão o concurso de novos e excellentes elementos.

O ensaio dos scratchs cariocas — No campo da rua General Severiano, em Botafogo, realizou-se o treno entre os combinados cariocas para a escolha da nossa representação nos proximos jogos interestaduaes.

Ambos os quadros apresentaram-se desfalcados e no final verificou-se um empate de tres goals.

O treno entre o America e os bahianos — No campo da rua Campos Salles realizou-se ante-hontem um treno entre o scratch bahiano e o campeão de 1922.

O jogo foi excellente e terminou com a victoria dos visitantes por 2 a 1, pontos estes conquistados por Manteiga e Lacerdinha, os do vencedor e por Chico, o do vencido.

Os quadros estavam assim formados:

Bahianos — Baby, Santinho e Durval; Mica, Popo e Galdino; Pinima, Asteria, Vivi, Manteiga e Lacerdinha.

America — Mirim — Baratá e Peres; Néco, Oswaldino e Mattoso; Justo, Guerrinha, Chico, Simas e Brilhante.

Federação Athletica Bancaria e Alto Commercio — Os jogos de sabbado — Light and Power x Sul America (Salle F. C.). No campo do America F. C. Juiz, Gonçalo de Almeida. Representante, Casemiro Santa Maria.

Leonard Keenedy x Fleur Nills. No campo do Cruz de Malta A. C. Juiz, Eduardo Luz. Representante, Manoel Salgado.

Banco Franceza x Banco Ultramarino. No campo do Progresso. Juiz, Flavio Martins de Sá. Representante, J. D. Cordovil.

Banco Hollandez x British Bank. No campo do Villa Isabel. Juiz, Anacleto Silva. Representante, João Grass Jamor.

***

INFORMAÇÕES DIVERSAS

CELIO DE BARROS DE LUTO — O distincto sportman sr. Celio de Barros, presidente da Liga Metropolitana, acaba de passar pelo rude golpe de perder a sua avó, d. Maria Rosa Marinho Negreiros, que se achava enferma desde algum tempo.

UM ANNIVERSARIO NO PRETO E BRANCO — Faz annos hoje, a senhorita Guiomar Brandão Lisboa, [illegible] do Preto e Branco F. C., e irmã dos sportmen Orlando e Pery D. Lisboa do mesmo club.

NO MUNDO DA TÉLA

NOTAS & NOTICIAS

Nova York offuscante, vista pelo film

Não ha quem não tenha ouvido falar dessa Broadway famosa, tão famosa ou mais que essa outra celebrada Quinta Avenida, que por si só diz o que é Nova York, mas Nova York que se diverte, que attrae e offusca. Offusca, é bem o termo, pois que as ondas de luz que alli se estendem por centenas de fachadas, de theatros, cinemas e cafés, de annuncios luminosos que piscam multicores, de pharóes dos autos que deslisam, deslumbram o estrangeiro.

Não ha quem não tenha ouvido falar, ou lido uma descripção desse deslumbramento, mas jámais poderia fazer uma idéa justa, a não ser que o cinema reproduza com fidelidade esse conjunto; aliás essa vista da Broadway já nos tem sido dada, mas o que podemos garantir é que nunca, em nenhuma parte, em nenhum trabalho, ella nos dá a impressão que nos deixa o film portentoso da First National Circuit — "Amor de artista", que o Odeon está exhibindo desde hontem, na apresentação dessa radiante formosura que é Katherine Mac Donald.

E, realmente, em "Amor de artista", essa Broadway se nos mostra em toda a pujança de sua attracção; ora é uma vista de conjunto, em que todo o esplendor surge aos nossos olhos; ora é do terraço do Astor, em que o livro deslumbra; ora é na entrada de um café de fama; em resumo: uma maravilha.

Accresce que a protagonista, Katherine Mac Donald, artista na extensão da palavra, quando é bella, mas admiravelmente bella e fascinante, é mais um incentivo de attracção da grande producção da First Circuit, pelo que o Odeon tem tido, desde hontem, mais um dos seus celebrados successos que levam aos seus salões a melhor sociedade do Rio.

* * *

"O oeste primitivo" é um bello film

Essa foi a opinião unanime da imprensa norte-americana quando foi exhibido em Nova York o film de Charles (Buck) Jones, que o Pathé e o Ideal offerecem amanhã aos seus frequentadores. Charles Jones entra nesse film como um furacão, galopa através das suas cinco partes em desesperada corrida, provoca verdadeira fuzilaria sem nunca se esquecer da romantica novella de amor, em que se enleia e da qual sáe, no final do film, pelo braço de sua noiva.

E' "O oeste primitivo" a historia do cow boy que alcança fazer-se amado por uma rapariga — que primeiro odeia — realizando actos heroicos e nobres, salvando-a da morte e salvando o nome do pae della da ruina e da deshonra, pois que um bando de scelerados queria lhe attribuir crimes que não commettera.

A companheira de Charles Jones nesse film é a adoravel Eileen Percy, a actriz dos cabellos de ouro.

* * *

"Othelo"

Sabemos que os srs. C. Blekarck & C. já estão de posse do grandioso film allemão "Othelo". Este film foi taxado por toda a critica allemã como o maior trabalho cinematographico dos ultimos tempos, tendo naquelle paiz obtido um successo sem egual. Fabricado pela Woerner Film (a mesma que fez "Danton"), trabalham em "Othelo" verdadeiras notabilidades da scena muda allemã. Desenrolando-se todas as scenas desta peça de Shakespeare em Veneza, Italia, a Goerner Film teve o cuidado de para lá se transportar com todo o material e pessoal indispensaveis a tão grandiosa tarefa, o que permittiu confeccionar o film da propria Veneza.

Emil Jannings, o grande tragico allemão e principal figura no film "Danton", já aqui exhibido com grande successo, tem no papel de Othello del Moro a sua maior creação, o maximo de seu talento e esforço. Werner Krauss, outro grande actor allemão, conhecidissimo na Allemanha e em toda a Europa, no papel de Yago, official de gabinete de Othello del Moro, é impeccavel no desempenho de sua missão, causando estupefacção o seu trabalho admiravel. Foi o mesmo Werner Krauss que no film "Danton" representou o Robespierre. Cassio, official de Othello, e Brabantio, senador, têm nas figuras de Theodor Loos e Frederico Kuhne, respectivamente, dois grandes interpretes.

Pondo de parte outras diversas notabilidades que trabalham no film, todas ellas já de nós conhecidissimas por intermedio do film "Danton", não podemos deixar de nos referir a duas estrellas desconhecidas do nosso publico e que nelle trabalham. A primeira dellas chama-se Ica von Lenkeffy, um verdadeiro prodigio de belleza, a cargo de quem está entregue o papel de Desdemona; a outra, Lija de Putti, que é tambem uma artista adoravel, bella e insinuante, no papel de Lucia, camareira de Desdemona.

Consta-nos que a exhibição deste film na Avenida se dará nos primeiros dias do mez proximo, não se sabendo ao certo ainda qual o cinema que o exhibirá.

* *

Uma boa noticia

Vae, afinal, ser exhibido entre nós o film que será o maior successo do anno pelo seu enorme poder emocional e seu fundo altamente moral. Trata-se do super-extra da Fox "Honrarás tua mãe", film que é a mais bella glorificação do amor materno até hoje levada a effeito no theatro ou no cinema, que nenhum filho deve deixar de ir ver. Para maior satisfação, "Honrarás tua mãe" será exhibido no Odeon, o cinema que goza da decidida sympathia do publico.

* * *

Um film de costumes campesinos portuguezes

Está para breve a exhibição, em um dos melhores cinemas da Avenida, de um novo film portuguez, muito bem feito, ao que nos dizem, obra do conhecido escriptor luso Affonso Gayo, já representada com inegualavel successo no Theatro Nacional de Lisboa.

O film em questão, "O condemnado", teve a interpretal-o um escolhido elenco de artistas de merito excepcional, como a velha e gloriosa Virginia, cognominada pelos meios artisticos de além mar: Virginia, a divina; como Chico Redondo, o notavel artista-fidalgo; como Anna Pereira, Joaquim Costa, o grande comico, e Almada Negreiros, esse artista doublé de pintor e jornalista.

No decorrer do film terá o publico ensejo de apreciar todos os usos e costumes originalissimos do interior de Portugal, e muitos dos bellos monumentos que enriquecem a lusa patria.

Uma linda mulher no gelo é um perigo...

Dizem que o isolamento e o frio nas regiões geladas produzem nos individuos uma profunda nostalgia, desmesuram-lhes a imaginação e tira ás pessoas o senso da realidade, induzindo-os a verdadeiros desvarios e desatinos.

No Yukon, a fria região americana onde a neve cobre constantemente a terra toda, é que se desenvolve, em parte, a acção de "Caprichos do destino", film da Realart que o Parisiense hoje exhibe.

June Elvidge, a formosa e fulgurante estrella, é a protagonista. Joven e linda, por que lhe era o marido indifferente e vivia immerso nos seus livros, e absorvido pela sua clinica?

E presa por essa idéa fixa, que a nostalgia e o spleen daquellas frigidas paragens emprestava aspectos exagerados de Calvario e de martyrio, a formosa mulher sentiu-se impellida fortemente ao peccado.

Formosa, deslumbrante mesmo, que homem resistiria ás suas tentações?

Mas a sorte protegia-a e o joven por quem se apaixonou, no seu desvario, era um forte, um puro, incapaz de macular a honra de outro homem!

Esse typo bello e varonil de homem, que não se aproveita desse momento de fraqueza da mulher, e tudo faz para que ella no bom caminho permaneça, deve ser visto e apreciado hoje no Parisiense por todas as mulheres.

Ellas comprehenderão ao vel-o que o homem não escravizado ao seu instincto é capaz dos mais bellos actos de altruismo.

Esse film da Realart vae agradar immenso, porque é um pedaço da vida transplantado para a téla.

Accresce que o Parisiense contratou para a sua sala de projecção a magnifica orchestra que antes tocava em sua sala de espera, de modo que o film será exhibido já hoje acompanhado por musica excellente, executada pelos conhecidos professores de orchestra Berretta.

O film comico, "Um prodigio cinematographico", completará o programma do cada dia mais concorrido Parisiense.

* * *

"Quem comprehende a mulher?"

E' já na proxima semana que o Parisiense vae lançar o film especial da Realart — "Quem comprehende a mulher?"

May Mac Avoy, a "maravilhosa", que é actualmente a artista mais querida, o "coqueluche" dos newyorkinos, interpretará o principal papel, e Kathlyn William, distincta e elegantissima, secundal-a-á.

William Laurence, que o Rio já viu e apreciou ao lado de Bebé Daniels e de Wanda Hawley, é o leadingman.

"Quem comprehende a mulher?" foi o ultimo trabalho cinematographico dirigido por William D. Taylor, o mallogrado "metteur-en-scene" ha pouco assassinado.

D. Taylor, como se sabe, era magistral na confecção de films luxuosos. "A fornalha", que tantas recordações deixou, foi dirigida por elle.

* * *

O raciocinar de um marido

O professor Roden, director em chefe da clinica de um dos mais importantes hospitaes do mundo, reclamado sempre pelos serviços que dirigia e não prescindiam das luzes de seu privilegiado talento, uma vez por outra via-se na contingencia de descurar um pouco sua esposa, com quem casára por amor e cuja felicidade elle desejava mais que a sua. Um dia, surprehende uma carta, que, comquanto compromettedora, lhe deixa ver as coisas como ellas são, isto é, o principio de uma seducção em que sua senhora estava prestes a cair. Ponderado e calmo, consulta sua consciencia sobre as attitudes a tomar, e ella o aconselha ao unico partido compativel com a situação: evitar os gestos violentos e usar a persuasão, para o melhor remedio. Seria essa a formula a adoptar? Veja "Cadeia de prata", o film que o Rialto vae exhibir a 9 do corrente. Achará nelle a verdadeira solução.

* * *

O exito sempre crescente de "Devoção"

Continua chamando extraordinaria concorrencia ao Rialto o film da Associated, "Devoção", o mais humano de todos os films que ultimamente têm vindo ao Rio de Janeiro. Hoje a empreza do majestoso cinema faz accrescentar ao seu programma uma comedia do famoso Brownie, o cachorro mais intelligente do mundo inteiro e cuja mentalidade, ha pouco foi definida por um exame de scientistas que a compararam á de uma creança de oito annos!

A comedia de hoje intitula-se "A casa de pasto da fadiga" e nella toma tambem parte a admiravel Peggy, a mais pequenina actriz do mundo, assim como consta do programma, tambem, o engraçado parodista excentrico J. Duarte, que todos os dias faz rir o publico a bandeiras despregadas.

Um programma colosso, como se vê.

*

"Cavadores do Inferno"

Constituiu um verdadeiro exito a exhibição do film "Cavadores do Inferno", que começou a ser feita, hontem, no Avenida. O interprete principal é Wallace Reid, que tem nessa pellicula o melhor de seus trabalhos. O arrojado galã, de quem tanto gostam os cariocas, tem nesse film por collaboradora uma artista interessantissima, Lois Wilson, um diabinho que excede em graça e seducção a tudo quanto aqui se conhece.

"Cavadores do Inferno" permanecerá no cartaz até domingo proximo, o que importa dizer que até domingo o Avenida estará completamente cheio desde a realização das primeiras sessões.

* * *

O novo cartaz do Palais

Um capolavoro da Pan-Film, "Venus, a deusa do amor, tem as suas primeiras exhibições hoje, no Palais. São seis actos dramaticos, animados pela formosura e talento de Maria Sonia, a grande artista, glorificada pelo publico da Europa e dos Estados Unidos.

O assumpto é delicadissimo, prende a attenção desde as primeiras scenas e se destina principalmente ao sexo elegante.

* * *

Cinema Paris

O Paris exhibe hoje o seguinte programma: "Caprichos do Destino", da Realart, por June Elvidge, e "A deusa do lago perdido", por Louise Glaum, a notavel e deslumbradora actriz. E', como se vê, um programma de palpitante interesse, que vae dar grandes enchentes ao Paris.

* * *

Cine-theatro Brasil

Começa a ser exhibido hoje, no Cine-theatro Brasil, um magnifico programma [illegible] Baptista Junior, em novos numeros de seu excellente e variado repertorio.

* *

Cine Fluminense

Esse confortavel cinema de São Christovão vae offerecer hoje ao publico um espectaculo verdadeiramente sensacional. Será ali exhibido o extraordinario film da Goldwyn "Uma alma em supplicio", que tanto exito tem obtido em todos os cinemas da [illegible] Fox, e "Desenhos animados", da Paramount.

Um programma excellente, que vae levar muita gente ao Fluminense.

* *

Cinema Patria

"O corajoso", film da Paramount interpretado pelo grande actor William Hart, e "O forasteiro", producção da Fox que apresenta o novel artista John Gilbert, são os dois valiosissimos films a serem exhibidos hoje pelo Patria. E' um programma cujo exito está de antemão assegurado.

O programma do Central

Foi um grande successo a première do film "A dansa do punhal", no Central, o elegante cinema da Avenida.

Desde a primeira até á ultima sessão, o Central transbordou de espectadores ávidos de apreciarem o estupendo trabalho de Lydia Quaranta.

"A dansa do punhal" agradou em toda a linha, pois é, na realidade, um admiravel capolavoro que marca uma nova phase de successos para a cinematographia italiana.

O Central exhibe este film até o proximo domingo, e é certo que cada dia o successo de "A dansa do punhal" será maior, dada a curiosidade que ha por parte do nosso publico em admirar o esplendido trabalho da grande estrella da téla.

O artista Ramos, já bastante conhecido do nosso publico, nos dá hoje varios numeros novos, entre os quaes sobresáe "A dansa das perolas", em que Ramos se apresenta com uma toilette do custo de tres contos de réis. Recommendamos, pois, aos nossos distinctos leitores e leitoras, o programma do Central como um dos melhores desta semana.

"O oeste primitivo", no Pathé

Charles Buck Jones, o legitimo rival do grande Tom Mix, apresenta-se hoje na téla do elegante cinema Pathé, num novo e impressionante trabalho intitulado "O oeste primitivo".

O titulo por si só é sufficientemente suggestivo para justificar o estrondoso successo que o querido actor americano irá alcançar; comtudo não é de mais affirmar que no presente [illegible] tem uma das suas mais extraordinarias e emocionantes creações. Buck Jones, que incarna com rara maestria, o typo do homem bemfazejo e altruista, que arrisca a sua propria existencia para soccorrer [illegible] torna-se verdadeiramente admiravel no desempenho do complexo [illegible] em boa hora confiado, pela afamada Fox Film.

Durante os cinco actos em que se divide [illegible] obra dramatica "O oeste primitivo", o grande artista se porta com denodo e coragem [illegible] como um leão e desafia por vezes a morte. [illegible] tem de enfrentar são multiplos e temerosos, porém Buck Jones os enfrenta com audacia e serenidade, e nas contendas que trava com os seus adversarios sáe sempre triumphante, porque defende as causas mais nobres, entre ellas a causa de um amor puro e ardente.

No final da fita, Buck Jones empenha-se numa luta á beira de um despenhadeiro, com tanta audacia, com tanta fé na victoria, que os espectadores sentirão verdadeira admiração por aquelle homem intemerato e leal a quem a morte ameaça a todo instante. Vencerá? Como? Eis o que o film, em quadros eloquentes, vos dirá hoje no Pathé.

* * *

"Mais forte que o amor"

A Argentine American Film Corporation recebeu, e fará entrar brevemente em programmação, o mais recente trabalho de Louise Glaum — "Mais forte que o amor", um monumento de luxo e emoção, provando que sem a Verdade por lemma em nossa vida difficil é achar a felicidade. Acima do Amor ha a Fé para nos illuminar a estrada da Felicidade.

Louise Glaum sáe dos antros do Vicio, regenerada pelo Amor, numa licção sobrevinda da Fé que em sua filha teve sempre uma mãe provinciana, desconhecedora dos turbilhões da Desgraça das grandes cidades.

A semana Paramount, no Central

Duas grandes super-producções da Paramount vão ser exhibidas na proxima semana no Central. A primeira, a ser exhibida de segunda até quarta-feira, é o super-film de William De Mille: "O grande obstaculo", em que sobresáem, entre outros, cinco celebridades da téla: Lois Wilson, Milton Sills, Theodore Roberts, Helen Ferguson e Clarence Burton.

A segunda super-producção a ser exhibida de quinta-feira a domingo, é: "Segredos do coração", de que são principaes protagonistas os celebres artistas que actuaram em "Aventuras de Anatolio": Agnes Ayres e Theodor Kosloff, duas grandes notabilidades do écran.

Por que exhibe o Central duas super-producções numa só semana, quando é habito exhibir um destes films especiaes cada mez? — dirá o leitor.

E' que a Paramount accumulou um stock regular de films especiaes, e para fazer sair alguns desses films era necessario lançar algumas dessas super-producções, uma a seguir outra. Coube ao Central a gloria de obter da Paramount a preferencia para as exhibições desses grandes films.

A Syphilis destróe aos poucos máo cheiro do nariz ossos que cahem

Antes soffria unicamente, porém, de maneira horrorosa de dôres de cabeça e rheumatismo nas juntas; a manifestação exterior de minha doença começou por inchação e vermelhidão do nariz, com placas pelo rosto, mais tarde appareceu um corrimento que foi progredindo e o máo cheiro tornou-se repugnante, cairam alguns ossos do nariz e manifestou-se uma ferida no céo da boca; como não ignorava os effeitos da terrivel syphilis que minava meu organismo, destruindo-o aos poucos, os meus soffrimentos physicos eram insignificantes comparado ao que soffria moralmente; porém, nunca devemos desesperar, sem desfazer em outros importantes medicamentos, tive a ventura de usar o *Polang* e data do começo do uso desse remedio a nova etapa de minha vida que já considerava inutilizada. Com o uso exclusivo do *Polang* depurei meu sangue, reaffirmei meu organismo, meus orgãos vitalizaram-se e um novo homem util e satisfeito de viver vem proclamar publicamente, que, livre absolutamente da syphilis e suas terriveis consequencias deve-o unicamente ao producto que não chamarei de admiravel e outros adjectivos retumbantes, mas sim remedio VERDADEIRO para a syphilis, dando os resultados que promette em seus prospectos.

JOAQUIM ALVES DE CAMPOS,
fazendeiro. — S. Borja.

POLANG

O mais seguro DEPURATIVO do sangue, efficaz DESTRUIDOR dos microbios da syphilis.

Resultados ABSOLUTAMENTE positivos no RHEUMATISMO agudo ou chronico.

A' syphilis póde attribuir-se grande parte das enfermidades que nos affectam e de que muitas vezes ignoramos as causas.

Assim: escrophulas — tumores
feridas purulentas — eczemas
inflammações nos ovarios — doenças uterinas
placas e manchas no rosto e no corpo
corrimento do nariz — Asthma
paralysias — orchites
feridas na garganta, na lingua, no céo da bocca
dôres de cabeça — lesões cardiacas
cancro duro — ulceras
purgações dos olhos, fétido e doenças do nariz e todas as outras manifestações syphiliticas encontrarão no *POLANG*, acção prompta e sempre resultados certos.

O parto fóra do tempo As inflammações do Utero As dôres nos ovarios são quasi sempre symptomas de Syphilis

A maior parte das doenças de senhoras que em outros tempos terminaram com intervenções cirurgicas, hoje desapparecem com a medicação anti-syphilitica. — São em grande numero os attestados que recebemos de curas obtidas com o *Polang* em todas as manifestações de syphilis. Abaixo transcrevemos mais uma importante communicação.

Durante 2 annos soffri fortes dôres no utero e ovarios, soffrimentos que se accentuaram depois de um aborto; tinha tambem rheumatismo nas juntas, feridas nos seios e perdi quasi todos os cabellos; frequentemente sentia dôres de cabeça que resistiam a fortes dóses de aspirina, emmagreci muito e minha côr tornou-se esverdeada; segui muitos tratamentos com alternativas de melhoras que desappareciam para voltar mais atrozes meus padecimentos syphiliticos.

Nessa occasião, ha 6 mezes, comecei a usar o Depurativo *Polang* — e devo confessar que melhorando sempre sem nenhum contra-tempo, consegui gradualmente, mas sempre com melhoras firmes, ver desapparecerem o rheumatismo e as dôres rheumaticas do utero e ovarios, não mais tive dôres de cabeça, despertou-me o appetite, engordei, readquirindo novas côres e sinto-me completamente bôa, unica e exclusivamente com o uso do *Polang*. Razão pela qual com todo o prazer espontaneamente faço e lhe envio este attestado.

DOLORES SPENDBERY.
Petropolis — E. do Rio.

Em todas as drogarias e pharmacias. Agentes: Hermano Barcellos & Comp., rua 1º de Março n. 100 — RIO. (1844)

Cinema Mascotte
R. Archias Cordeiro, 230—Meyer
HOJE! HOJE!
MARION DAVIES, a linda e encantadora "star", da Paramount em um super-film. Uma historia de amor e sacrificio.
Festa Nupcial
7 actos luxuosissimos que remontam duas épocas distinctas.
Arte — Luxo — Emoção.
Perolas Mysteriosas
11º e 12º séries. (O 12181)

CINEMA PATRIA
Largo da Cancella
HOJE! HOJE!
WILLIAM HART, em
O CORAJOSO
5 actos da Artcraft
JOHN GILBERT, em
— O FORASTEIRO —
5 actos da Fox
— GAUMONT JORNAL —
Preços communs!
Sabbado — Vampirismo — Panthera Negra.

CINE FLUMINENSE
O maior e o melhor cinema de S. Christovão
HOJE e amanhã — Um espectaculo sensacional — HOJE: UMA ALMA EM SUPLICIO
7 actos super-extra da Goldwyn
— AS NYMPHAS —
2 actos comicos da Fox
Desenhos animados
Sabbado e domingo — Delicias Fataes — 7 actos da Realart; A Orphãsinha, 8º episodio. (O 11523)

CINEMA SMART (Elegante)
HOJE — Programma — HOJE
O GRANDE MOMENTO — 7 actos — Interpretes principaes, o brilhante e impeccavel Milton Sills e a seductora Julia Faye.
BONECAS PARTIDAS
grandioso drama em 5 actos pelo querido artista Monte Blue.
Preços populares. Sabbado: Os 4 agentes secretos, 7º e 8º episodios. Verdades Femininas, 6 actos; Um Heroe Macaco, comedia em 2 actos. (O 11490)

CINEMA MATTOSO
HOJE! HOJE!
A ORPHÃSINHA
7º episodio
VERDADES FEMININAS
drama em 5 actos
— GAUMONT JORNAL —
Ultimo numero.
Sabbado — O extraordinario film "Alma em supplicio", e Uma comedia de successo. (O 12138)

Amor, Belleza, Prazer, Tentação
Duvida, Embriaguez
são os principaes personagens symbolicos do melhor film que já foi creado á fantasia de um grande mestre.
EXPERIENCIA

em que a
Paramount
reuniu as mais fascinantes creaturas do "screen", dezenas de mulheres de peregrina formosura, entre as quaes:
Marjorie Daw, Nita Naldi, Betty Carpenter, Edna Wheton, Lylian Tashman, é a grande producção que vae triumphar, agora, no "screen" carioca
Dirigiu-a GEORGE FITZMAURICE
Interpretou-lhe o principal personagem RICHARD BARTHELMESS

O romance de aventuras de um joven provinciano atirado ao turbilhão da vida de uma grande cidade, aos centros do luxo e do prazer
Sete actos maravilhosos, que deslumbram, commovem, estonteiam
Segunda-feira, 7 do corrente
— NO —
CINEMA AVENIDA

Comprar um bilhete da Grande Loteria da Cruz Vermelha Brasileira é um acto de caridade e de previdencia, tambem. (1574)

Cine Theatro Centenario
Rua Senador Euzebio 186—190
Tel. 3436
HOJE — NO PALCO — HOJE
Companhia ALZIRA LEÃO
[illegible]
Amor de Perdição
NA TELA — O bellissimo film
Filhas imprudentes
Interpretação da encantadora artista EVELYN JOHNSTONE.
SABBADO — O sensacional film de arte, em 5 actos — O IMPOSTOR.
Domingo — Grandiosa matinée. (O 11600)

HONRARÁS TUA MÃE
FOX FILM
(1877)

CINEMA OLYMPIA
Rua Visconde do Rio Branco 53
Teleph. C. 3657
HOJE — Um assombro in — HOJE
[illegible]
CONFLICTO
Super-producção em 7 estupendos e importantes actos
Supremo sacrificio
[illegible]
SABBADO — Com Stainley em Africa, [illegible]

CINEMA IDEAL
ARTE — BELLEZA — EMOÇÃO
HOJE — Um programma "Ideal", a preços habituaes!! — FOX-FILM apresentam o seu queridissimo
CHARLES (BUCK) JONES
A valentia e audacia, alliadas para a apresentação deste artista gentleman e perfeito athleta, incomparavel no seu trabalho.
O OESTE PRIMITIVO
Cinco actos, onde se vê reviver a legendaria região e seus temiveis habitantes [illegible] arrojo deste intrepido artista.
Da GOLDWYN, apresentamos um soberbo trabalho da fulgurante estrella,
PAULINE FREDERICK
A inolvidavel interprete da "RÉ MYSTERIOSA", intitulado:
O caso Palisser (Eu sou culpada!)
Cinco actos, de emoção, uma historia mysteriosa, desenrolada num ambiente elegante e luxuosissimo. PAULINE FREDERICK [illegible] de actor ALBERT ROSCOE [illegible]
SEGUNDA-FEIRA — Um grandioso e colossal programma especial!! 15 actos!! 5 films!! — A QUEDA DE UM IMPERIO [illegible]
QUINTA-FEIRA — Outro programma colosso da "Serie Especial" — O idolo do publico carioca, o famoso, o grande artista da FOX-FILM [illegible] WILLIAM FARNUM [illegible] A FILHA DA TEMPESTADE [illegible]

CINEMA ATLANTICO
RUA DE COPACABANA N. 580
HOJE — MATINÉE, ás 2 horas — Quinta e sexta-feira, 3 e 4
Quando a mocidade se encontra
CARMEM
(Parodia humoristica) [illegible] (O 11597)

Cine MEYER
HOJE — Como sempre — HOJE
JOGADOR DE GOLF
UMA ALMA EM SUPLICIO
7 actos da GOLDWYN
Sabbado — Mulheres levianas.

Cine E. de Dentro
HOJE — SUCCESSO — HOJE
ESTELLE TAYLOR
VINDICTA DE CEGO
CLAIRE ADAMS, em
UM NAPOLEAO DAS FINANÇAS
Sabbado — Buck Jones, em Cavalgando com a Morte. (O 12085)

CINE THEATRO BRASIL
O melhor e o mais bem frequentado cinema da Tijuca
HOJE — PROGRAMMA SERRADOR — HOJE
A FORÇA DOS PINHEIROS
Drama em 5 actos, da Fox, por William Russell.
A MACULADA
Um super-film da First National Exhibitors Circuit, em 7 longos actos, pela grande Norma Talmadge.
Sabbado — QUANDO FLORESCEM OS LILAZES (O 12096)

NO PARIS
Exhibidor dos celebres films da Par mount
HOJE — Inegualavel successo!
DUAS MAGNIFICAS PRODUCÇÕES INEDITAS!
LOUISE GLAUM, a vibrante actriz dramatica na protagonista do bello trabalho
A DEUSA DO LAGO PERDIDO
5 LONGOS E EMOCIONANTES ACTOS, DA "UNIVERSAL"
JUNE ELVIDGE, a querida artista, em
Caprichos do Destino
6 grandes e interessantes actos da REALART.

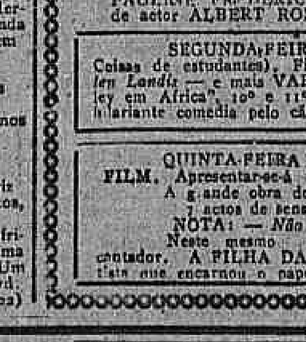

5ª feira — Grandioso programma da PARAMOUNT: WALLACE REID e LOIS WILSEN, em CAVADORES DO INFERNO e ETHEL CLAYTON, a festejada actriz, em SACRIFICADA.

SUCCESSOS CONSECUTIVOS
CINEMA CENTRAL
EMPRESA PINFILDI
HOJE, o grande successo da semana
A Empresa Pinfildi apresenta
Lydia Quaranta
A sereia tentadora, fascinante e sensual, a dominadora das multidões, em
A dansa do punhal

A's 5 e 9 e 30, RAMOS, o melhor imitador do bello sexo

A ultima palavra em confecções
HOJE 3 NO
AO 1º BARATEIRO
Maravilhosas exposições dos mais ricos e modernos modelos em
Vestidos finos, Capas e Manteaux
da mais alta novidade
HOJE 3 NO
AO 1º BARATEIRO
Inauguração das novas installações, na importante secção de
Roupas brancas finas para senhoras
ARTIGOS FINOS
SEMPRE NOVIDADES
Visitem o
AO 1º BARATEIRO
Avenida Rio Branco, 100
1874

Consolação entre maridos
O sr. Magalhães disse á sua noiva, que queria se casar, não por gosto, mas por terem lhe dito, que os homens casados vivem mais tempo do que os solteiros. — O Alfredo, amigo de Magalhães, homem de experiencia, respondeu: Talvez! Pelo menos parece o tempo mais comprido. — O Oswaldo: Minha mulher amofina-me a vida. Louva diariamente as qualidades do seu primeiro marido, lamentando-se de saudades. — Jeronymo: Contenta-te commigo, a minha só me fala das melhores qualidades do marido, que ha de ter, ralando-se de ciume. — Pois assim, que mandou fazer um collete de borracha na fabrica de Henrique Schayé da Avenida Gomes Freire dezenove e ella se mira na frente do espelho, admirando a elegancia do seu corpo que o collete tanto formoseou.

Auxiliae á Cruz Vermelha Brasileira comprando um bilhete de sua grande Loteria. (1574)

PEROLA
MARCA REGISTRADA
ASSUCAR refinado, especial. Nova marca da Companhia Usinas Nacionaes, com 99,5 % de pureza! (6161)

COMME IL FAUT cigarros de luxo, tabaco turco legitimo.
— LOPES SA' & C. —
Rua Santo Antonio, 5/9. (3666)

DR. ERNESTO CARNEIRO — Com pratica nos hospitaes da Europa. Coração, pulmões, rins e nutrição. São José 69 (2 ás 5) C. 515. Res. S. 2844. (O 10979)

A Independencia
Rua do Theatro n. 1 — Tel. 478 C. Mobiliario completo para uma casa, com 36 peças rs. 2:400$000. (978)

APPARELHOS PARA TRATAMENTO DA HERNIA OU
QUEBRADURA
AVENIDA GOMES FREIRE N. 124, EM CIMA DA PHARMACIA, SEM OPERAÇÃO, por meio da CINTA HERNIARIA ELECTRICA do INSTITUTO DE Orthopedia Incruenta. Medalha de ouro, Paris.
De volta de seus Estabelecimentos do sul, o Prof. Lazzarini estará novamente á disposição dos interessados, até o
Dia 15 de Agosto
No grande estabelecimento do conhecido especialista, os senhores doentes encontrarão maravilhosos apparelhos, feitos sob medida para [illegible] quebradura.

Essas cintas electro-orthopedicas, sem nenhuma mola, são leves, [illegible] montar a cavallo, fazendo qualquer trabalho [illegible] da hernia em brevissimo tempo. O Professor Lazzarini [illegible] gratuitamente ás ordens dos senhores interessados. [illegible]
"Eu abaixo assignado declaro que fiquei completamente curado de uma Hernia inguinal no espaço de 6 mezes [illegible] Prof. Lazzarini, Rio, 28 de Outubro de 1921, Antonio Marques, Rua Amelia, 59 [illegible]"
"Declaro ter curado-me de uma Hernia Escrotal no espaço de 6 mezes usando o Cinto Electro Orthopedico do Prof. Lazzarini. (Firmado) Julio Cetano de Azevedo, Capitão do Exercito, Rua Presidente [illegible] Rio de Janeiro, 17 de Agosto de 1921".
Aos domingos e dias feriados o estabelecimento está aberto das 10 ás 12 horas [illegible] senhores operarios, aos quaes o Prof. Lazzarini concederá preços especiaes.
Peças especiaes sob medida para Exmas. Senhoras: Ventre Cahido, Hernia Umbilical, Rins Moveis, Obesidade, Cahida do Utero — Visita das 8 ás [illegible] Aberto das 10 ás 5 da tarde. (O 12795)

Clark

Novas formas 82 e 83, longa e elegante

Um seculo de constante progresso

Commodo, Elegante e Solido

Conforto, Satisfação e durabilidade

Casas Clark

RIO DE JANEIRO
105 e 107, R. do Ouvidor
38, Rua da Carioca
9-33, Rua Uruguayana
176, Rua Camerino
59, Rua Estacio de Sá

MARCAS	CLARK	IPIRANGA	PAULISTA
SAPATOS			
Chromo cor de vinho	42$000	32$000	27$000
chromo preto	38$000	28$000	25$000
verniz	40$000	30$000	
pellica preta	35$000	27$000	24$000
pellica escura	40$000	32$000	27$000
BORZEGUINS			
Chromo côr de vinho	48$000	38$000	30$000
chromo preto	44$000	30$000	27$000
pellica preta	42$000	30$000	26$000
pellica morron	45$000	35$000	30$000
verniz	44$000	33$000	

Novidades em borzeguins canos fantasia a começar de 30$000

Todos os TAMANHOS diversas FORMAS em quatro alturas.

Peçam detalhes e informações á nossa secção de VENDA
CIA. CALÇADOS CLARK LTD. — S. PAULO.

Um bilhete inteiro da Loteria da Cruz Vermelha Brasileira custa 500$000 e é dividido em fracções até 5$000 (1577)

A Academia de Medicina reune-se hoje

A Academia Nacional de Medicina reune-se hoje, em sessão ordinaria, ás 8 1/2 horas da noite.

A ordem do dia é a seguinte:

Sobre um caso de cirurgia biliar, pelo dr. Nabuco de Gouvêa; em torno da não especialidade dos sôros e dos phenomenos do choque, pelo sr. Orlando Rangel; sobre a cura do glaucoma, do descollamento da retina e da atrophia optica, nota do dr. Rocha de Faria, apresentada pelo dr. Floriano de Lemos.

A sessão é publica.

O Novo Sal (arsenical) "Sulfarsénol" isento de perigos é o grande remedio no herédo-syphilis, o recurso certo para arsenosensiveis, velhos, debeis, nervosos e creanças. Maxima acção e minima reacção reunidas. Consultar o medico. (1389)

ULCERAS, FERIDAS ANTIGAS E RECENTES
O CANCROCIDA MOURA é um desinfectante poderoso. E' excellente na cura rapida de feridas e ulceras. No segundo ou terceiro curativo o doente fica maravilhosamente impressionado. Qualquer mau cheiro desapparece logo. (1763)

Quem perdeu?

Temos em nosso poder uma abotoadura encontrada na rua Uruguayana.

A IDEAL
Moveis e Tapeçarias
74 F. VEIGA & C. S. José (12732)

Drogaria Baptista
Vendas em grosso e a varejo. Preços baratissimos — Rua dos Ourives n. 30. — Junto A's Quatro Nações (166)

Terrenos em Petropolis a prestações

Lotes de 1000, 2000, 3000 metros quadrados, etc., a 1:000$000, 2:000$000, 3:000$000, etc., em prestações mensaes de 40$000, 60$000 e 80$000.

Vendem-se, tambem a 100$000, 150$000 e 200$000 por metro de frente, egualmente em prestações de 40$000, 60$000 e 80$000.

No melhor bairro de Petropolis, Rhenania Superior, do lado da celebre Cremerie Buisson, vendemos em Lotes DE TODOS OS TAMANHOS, desde 20 metros por 50 metros, os melhores e mais lindos terrenos, em prestações modicas. Situação e clima magnificos, vistas deslumbrantes, lagos, bosques, cascatas. Todas as commodidades, luz electrica, boas estradas, etc. Distante da estação 20 minutos. Facilidade para construir pagando tambem mensalmente. Serviço de transporte em triple-phaeton exclusivamente para os compradores de terrenos, passagem 1$500.

O comprador recebe o lote desde a primeira prestação, sem joia ou qualquer outra despesa.

Plantas e todas as informações: Rua Primeiro de Março, 151 — 1º andar — Heinzelmann & Cia., das 9 ás 11 e das 2 ás 4 horas da tarde.

NÃO E' NECESSARIO SALVO CONDUCTO PARA PETROPOLIS. (3064)

25:000$000

Com a importancia acima acceita-se um socio activo para exploração de uma nova industria cujos lucros já excedem a expectativa.

Para informações, Rua Senador Dantas 93, loja, de 1 ás 2 horas. (O. 12084)

COLLEGIOS

Agencia Dactylographica e de traducções
Executam-se trabalhos dactylographos e traducções com o maior esmero e presteza, na Escola Commercial Feminina, á rua S. José n. 72, 2º andar. Preços modicos. Informações na séde da escola, das 10 horas da manhã ás 5 horas da tarde. (629)

DACTYLOGRAPHIA
SOMENTE PELO TACTO
Tres aulas semanaes.. .. .. 10$000
Seis aulas semanaes.. .. .. 15$000
Curso rapido.. .. .. 50$000
Aulas das 8 da manhã até ás 10 da noite. ESCOLA AMERICA (Annexa á BERLITZ). "Jornal do Brasil", 4º andar (Elev.). (316)

ANNUNCIOS

Dentaduras duplas — superior e inferior — com ou sem molas de ouro, das mais aperfeiçoadas e indispensaveis á boa mastigação e ao embellezamento da bocca. Durabilidade garantida. Preços razoaveis. — No consultorio electro-dentario do Professor DR. SILVINO MATTOS, á rua 7 Setembro n. 231, proximo á Praça Tiradentes; das 7 horas da manhã ás 5 da tarde, todos os dias. — Telephone: 1555 — Central. (O. 12007)

CURA RADICAL DE GONORRHEA CHRONICA ou RECENTE em poucos dias com processos modernos, sem dôr; garante-se o tratamento. Electricidade. Vaccina 606 e 914. Assembléa 54, das 10 ás 18 horas. Serviço nocturno, das 8 ás 9.
DR. PEDRO MAGALHÃES. (O. 11403)

TERRENO EM COPACABANA
Vende-se um bom terreno na praça Cardeal Arcoverde, esquina da rua Toneleros. Trata-se no Largo da Carioca n. 13, com Duarte Felix. (7831)

OURO
Prata, platina, brilhantes, compram-se e pagam-se bem, na praça Tiradentes n. 84. Concertam-se joias e relogios — CASA GARCIA (628)

DROGARIA
Precisa-se de empregado com pratica de vendedor e balcão e boas referencias. Cartas á Drogaria neste jornal. (O 10.844)

PETROLEO HAYA
O melhor tonico para os cabellos. Infallivel para extinguir a caspa e evitar a queda dos cabellos.
Perfumaria "A NOIVA"
Rua Rodrigo Silva, 36, entre Sete de Setembro e Assembléa, e em todas as perfumarias. (1502)

Pensão no Flamengo
Vende-se uma com 21 quartos mobiliados, na maioria occupados por distinctas familias, contrato em boas condições, em rua transversal ao Cattete. Informa-se á rua da Carioca n. 46, das 5 ás 6 horas da tarde, com o dr. Adjalma Pereira. (O 11266)

OPTICA BRAZIL
Oculos e pince-nez, de superior qualidade, com crystaes de 1ª, por preços sem competidor.
Binoculos, Thermometros, etc.
Exame da vista gratis.
J. PEREIRA & MADUREIRA
Rua da Assembléa, 54 — Rio (9786)

Moedas de prata
Compram-se das antigas. Paga-se 15 °|°; rua General Camara n. 275, pavimento terreo. (O. 11573)

VENDEM-SE
tres camas de ferro (uma de luxo, uma de creança). Rua da Caixa d'Agua n. 22. — São Christovão. (O 12004)

Salão na Avenida
Aluga-se parte do 1º andar da Av. Rio Branco n. 142, esquina da rua da Assembléa. Trata-se na loja. (O 12046)

Notas sociaes

NATALICIOS

Fazem annos hoje:

o sr. Cardoso de Menezes Filho, professor de violino;

— a senhorita Dulce Jacome, professora municipal;

— o dr. João Barbosa Ribeiro, advogado no nosso foro e funccionario da E. F. Central;

— o general Felisto Braga Cavalcante;

— o dr. Rodrigues da Fonseca;

— o sr. Francisco Mallet de Mendonça;

— o sr. Mario Reis, do commercio desta praça;

— o tenente da Policia Militar, ajudante do 5º Batalhão Samuel Ribeiro de Mello Moraes;

— o sr. Emilio Antonio da Silva;

— d. Jovina Dantas da Costa, professora de musica;

— o dr. Eugenio de Oliveira Borges, nosso prezado collega de imprensa.

— Faz annos hoje o dr. Oscar da Cunha, advogado no fôro desta capital.

— Passa hoje o anniversario natalicio do sr. Eduardo Abrantes Filho, alumno da Faculdade de Medicina.

— Por motivo da passagem do seu anniversario natalicio recebeu hontem muitos cumprimentos e demonstrações de sympathia o capitão Luiz Leal de Carvalho, estimado tabellião publico em Paracamby.

NASCIMENTOS

O lar do corretor desta praça Paulo Robillard de Marigny acha-se enriquecido com o nascimento de um lindo pequerrucho que recebeu o nome de Alexandre.

— Veiu á nome que vae receber a filhinha do casal Jorge da Costa Pereira e Maria Costa Pereira, nascida há dias.

CASAMENTOS

Realizou-se, em S. João d'Ebrey, o enlace matrimonial da senhorita Francina de Carvalho, filha do sr. Francisco Mellado de Assis Carvalho, funccionario da Estrada de Ferro Oeste de Minas, com o pharmaceutico Bernardino José Martins, funccionario da Casa de Detenção.

— Realisa-se hoje o casamento do sr. Arnaldo Costa, filho da viuva d. Maria Fernandes da Costa, com a senhorita Helena, filha do coronel Adolpho de Carvalho e de d. Emelina de Carvalho, revestindo-se o acto de grande intimidade, por se achar ainda de luto recente a familia do noivo.

— Contratou casamento com a senhorita Isolina Oliveira da Silva, filha do sr. Thomaz F. da Silva e sua esposa d. Delphina de Oliveira da Silva, o sr. Ary Francisco de Valle, funccionario da Saude Publica e sobrinho do nosso companheiro sr. Francisco do Valle.

BODAS DE PEROLA

O general Eugenio Franco Filho e sua consorte, sra. Silvana Collares Franco, completando a 7 do corrente 30 annos de casados, dão uma recepção á noite, em sua residencia, á rua Copacabana n. 528, ás pessoas de suas relações.

VIAJANTES

A bordo do paquete norte-americano "Southern Cross", chegaram hoje a esta capital o dr. Americo Galvão Bueno, secretario da embaixada brasileira em Washington e sua irmã, d. Mary Bueno Tavares, esposa do nosso consul em Baltimore.

— E' esperado hoje, nesta capital de volta do Estado de S. Paulo, onde foi pregar um retiro espiritual ao clero paulista, o revmo. padre Ildefonso Peixoto, director da Liga Catholica "Jesus, Maria e José", do Meyer.

— Acham-se nesta capital o sr. Antonio Miranda e Souza e sua esposa d. Maria de Souza, fazendeiros em Entre Rios, Estado de Minas Geraes.

INAUGURAÇÕES

Realisou-se hontem, ás 3 horas da tarde, a inauguração do café, bar e restaurante "Estrella do Oriente", á rua Visconde Duprat, 16, de propriedade do sr. Luiz Antonio de Almeida, installado em casa espaçosa e hygienicamente preparada com gosto e asseio.

Para commemorar esse acontecimento o sr. Almeida offereceu á imprensa, autoridades e pessoas amigas, um opiparo almoço, regado com bons vinhos. A sobremesa, foi servida uma taça de "champagne", e por esse motivo fez-se varios brindes do sr. dr. Wilton Morgado, agradecendo o concurso dos presentes ao seu estabelecimento, saudando a imprensa e as autoridades presentes: agradecendo o nosso representante sr. Barros.

CONFERENCIAS

No salão do Circulo Catholico, á rua Rodrigo Silva n. 3, realiza hoje, ás 8 1/2 horas da noite, o dr. [illegible] Fontenelle, membro da Sociedade de Medicina e Cirurgia, a oitava conferencia do Curso de Hygiene, sendo o assumpto: — A arte de ser mãe.

— AUDIÇÃO DE ALUMNOS. — No salão da Associação dos Empregados no Commercio, realisa-se hoje, ás 3 horas da tarde, uma audição de alumnos do curso de creanças, da Escola de Musica Figueiredo-Roxo. A entrada será franca.

CHA' DANSANTE

Por motivo de prompto restabelecimento de sua filha, a senhorita Isaura, que se submettera, ha dias, a uma operação melindrosa, no estabelecimento da Casa de Saude do Dr. Abillo de Carvalho, seu pae, o coronel José Bulhões de Carvalho, offereceu em sua residencia, ás pessoas de suas relações, um chá dansante, que se prolongou até á madrugada, reinando sempre a mais intima cordialidade entre os convivas.

CLUBS E FESTAS

Promette ser um successo a festa dos Embaixadores, em homenagem ao respectivo thesoureiro, capitão Alberto Guimarães, que está marcada para sabbado, 5 do corrente.

ASSOCIAÇÕES

INSTITUTO DOS ADVOGADOS. — Reune-se hoje, ás 8 horas da noite, em sessão ordinaria, o Instituto dos Advogados. Ordem do dia — Continuação das discussões dos pareceres sobre: Creação de Tribunaes Regionaes e Intervenção nos Estados pelo não pagamento á magistratura estadual.

CENTRO PERNAMBUCANO. — Reune-se, ás 5 horas da tarde de hoje, em sessão ordinaria, de directoria, o Centro Pernambucano, em sua séde, á rua Rodrigo Silva n. 14, sobrado.

Do expediente e ordem do dia, constarão de assumptos de relevante importancia, de interesses para o Estado.

MISSAS

Na egreja do Sagrado Coração de Jesus, reza-se hoje, ás 8 horas, a missa de setimo dia por alma do sr. Leopoldo Ramos, mandada celebrar pela familia do extincto.

Comprar um bilhete da Loteria da Cruz Vermelha Brasileira é concorrer para a formação do Brasil de amanhã.

Arrendamento de mostradores na Central do Brasil

Está convocada para 1 hora da tarde do dia 22 do corrente mez na secretaria da Estrada de Ferro Central do Brasil, a concorrencia publica para arrendamento dos locaes para collocação de mostradores, nas estações de Meyer, Piedade e Cascadura.

Panflavin - Pastilhas
Preparado Allemão
O melhor e mais activo antiseptico da bocca e da garganta. Recommendadas especialmente nos casos de irritações ou inflammações da garganta e catharros da pharynge. Preventivo efficacissimo contra as molestias epidemicas das vias respiratorias, grippe e anginas.—A' venda nas pharmacias e drogarias; e por grosso com M. G. Freitag, Rio de Janeiro. Rua Theophilo Ottoni 89, Caixa postal 342, representante e depositario dos fabricantes Leopold Cassella & C°, G. m. b. H., Frankfurt a/M., Allemanha. (1848)

AVISO
A Casa das Fazendas Pretas acaba de receber de Paris novos modelos em Vestidos e chapéos, para a presente estação, assim como escolhido sortimento em tecidos finos, em côres modernas que, a partir de hoje, será submettido á apreciação de sua distincta clientela.
141 — Av. Rio Branco — 143 (1850)

TOSSE
das creanças, tosse dos moços, tosse dos velhos, qualquer tosse, qualquer doença do peito, como bronchite, asthma, coqueluche — curam-se com o BROMIL (1044)

A VIDA EM VIDROS
Rhum Creosotado do Ernesto Souza
BRONCHITE
Rouquidão, Asthma, Tuberculose pulmonar
GRANDE TONICO
abre o appetite e produz a força muscular.
GRANADO & C.
Rua 1º de Março n. 14

FORMULA:
CREOSOTO DE FAIA
-:- IODO -:-
Hypophosphito de SODIO
Hypophosphito de CALCIO
GLYCERINA
Factos elementos para a Hygiene dos Pulmões e
:: Robustez :: (0781)

Nomeação para o Corpo de Bombeiros

O ministro do Interior nomeou o dr. Arminio Barelli para exercer o cargo de medico do Corpo de Bombeiros, durante o impedimento do effectivo, dr. Sylvio Pereira Lima, que se acha licenciado.

"Fóra do mundo"
GASTÃO PENALVA
Scenas e paisagens da Ilha Fernando de Noronha, habitos dos presidiarios, seu modo de viver, seus trabalhos. Anecdotas interessantissimas. "Fóra do Mundo" encontra-se nas principaes livrarias. (1810)

DINHEIRO
Sobre penhores de tudo que represente valor, Rua Buenos Aires 206. (O 6656)

Construcção de novos desvios ferroviarios

O ministro da Guerra pediu ao seu collega da Viação a construcção de desvios de 300 metros de comprimento, na rêde ferro-viaria dos Estados do Paraná e Santa Catharina, conforme solicitação do chefe do Estado-maior do Exercito.

Quem quizer ter sempre as ultimas novidades é só na casa Braz Lauria, R. Gonçalves Dias, n. 78, agente geral do "Tesoro de las Familias", com bordados e moldes mensal e "Modas y Pasatiempos", com folhas de moldes e bordados, etc., etc. (649)

TERÇA-FEIRA
50:000$000 INTEIRO, 4$000
Loteria do Estado do Rio (1831)

Os stocks de farinha e de inflammaveis existentes nesta capital

Segundo os dados colligidos pela Superintendencia do Abastecimento, existiam, nos moinhos e trapiches desta capital, na manhã de 1 do corrente, 127.242 saccos de farinha de trigo e 9.107 toneladas de trigo em grão.

Na mesma data, havia nos depositos de inflammaveis 129.876 caixas de kerozene e 164.532 caixas de gazolina (inclusive a existente a granel).

SECÇÃO LIVRE

BEN.:. LOJ.:. CAP.:. VISCONDE DO RIO BRANCO

Segunda-feira, 7 do corrente, sess.:. extraord.:. para eleiç.:. de cargos vagos.

O secr.:., *Roso*, 18.:. (O 12160)

Toda a mulher que usa regularmente o Tricófero de Barry chega a possuir uma cabelleira sedosa e abundante, que será admirada em todas as partes.
E' refrescante e deliciosamente perfumado. *Usado uma vez, usado sempre.*
TRICÓFERO DE BARRY (2721)

PROPAGANDA

Sendo "O Estado de S. Paulo", o jornal de maior tiragem e circulação do Brasil é de toda a conveniencia para os srs. annunciantes fazerem sua propaganda nesse jornal. Para annuncios neste ou em qualquer outro jornal do Brasil dirijam-se á Av. Rio Branco 137 — Tel. 5156 Cent. (A Eclectica) altos do Cinema Odeon. (6850)

A "TRICALCINE" NA GRAVIDEZ E NA LACTAÇÃO

Sabem por que motivo toda a mulher gravida e que amamenta uma creança deve tomar a "TRICALCINE"?

Por isto: este preparado, tão espalhado hoje em dia, é um tonico que nunca excita nem fatiga o estomago.

A mãe deve fazer despesas por dois, por isso é mister que ella não perca as proprias forças, porque precisa de formar o esqueleto e o corpo de seu filho. Ora, a TRICALCINE contém tudo quanto é necessario, tanto para a constituição dos ossos como para auxiliar o desenvolvimento de todo o organismo. E' o complemento indispensavel da bôa alimentação, aconselhada em taes casos por todos os medicos. (2741)

QUAL A FORMA DE NEUTRALIZAR OS EFFEITOS PROVENIENTES DO USO DE ESTIMULANTES

Ainda que os habitantes do Brasil sejam muito sobrios no gasto de bebidas alcoolicas, ás vezes, nos banquetes fazem uso immoderado e o resultado na manhã seguinte é acordar mal disposto e com dôres de cabeça. Para evitar esses incommodos, basta que as pessoas tomem dois ou mais comprimidos de

PHENALGIN

ao deitar e de manhã acordará sem sentir o menor mal e em bôa disposição para o trabalho. A *Phenalgin* não acarreta o menor incommodo mesmo ás pessoas cardiacas, nervosas ou dyspepticas e todas as vezes que fizerem uso destes comprimidos obterão sempre os mesmos resultados satisfatorios. *Phenalgin* é um medicamento ideal nos casos de gotta, nevralgia, rheumatismo e sciatica.

Não sendo ahi encontrado á venda, poderá obter um vidro deste remedio pelo Correio registrado, remettendo a quantia de 5$000 em Vale Postal a Glossop & Comp., Caixa Postal 265, Rio de Janeiro, mencionando claramente o seu endereço. (3112)

Os amigos e admiradores do Sr.

Arthur Fiok

muito digno agente da Prefeitura desta capital, terão hoje, o immenso prazer de verem-n'o colher mais uma primavera no jardim de sua preciosa existencia tão cheia de abnegação ao trabalho e de amor aos seus semelhantes; e por esse motivo, o seu lar transbordará hoje de alegria e onde os seus amigos e admiradores lhes levarão os votos de intensa felicidade. (O 11571)

VENERAVEL ORDEM TERCEIRA DE S. FRANCISCO DA PENITENCIA

PAGAMENTO DE PENSÕES

Na pagadoria desta Veneravel Ordem, pagam-se no sabbado, 5 do corrente, as pensões aos nossos irmãos soccorridos, principiando ás 10 1/2 horas ás 12 1/2 da tarde, sendo attendidos em primeiro logar os graduados.

Secretaria da Ordem, 3 de julho de 1922 — O irmão syndico, *J. M. da Costa*. (1858)

DECLARAÇÕES

GR.:. OR.:. DO BRASIL

A Sob.:. Assembl.:. Ger.:., hoje sess.:. ás horas do costume. Ord.:. do dia: Eleiç.:.

O secr.:., *A. Silva*. (O 11526)

IMPERIAL IRMANDADE DE DE NOSSA SENHORA DA GLORIA DO OUTEIRO

NOVENAS

Por ordem do nosso carissimo irmão sr. vice-provedor em exercicio da Provedoria, communico a todos os irmãos, irmãs e fieis devotos, que o novenario em louvor da Nossa Excelsa Padroeira Senhora da Gloria do Outeiro, terá logar nos dias 5, á 13 do corrente mez de agosto, principiando ás 7 1/2 horas da noite.

Secretaria da Irmandade, 2 de agosto de 1922 — *Adriano de Castro Guidão*, secretario. (1851)

DECLARAÇÃO

O abaixo assignado, conferente de 3ª classe da E. F. C. Brasil, declara que desta data em deante passa a assignar Francisco Duarte Reis de Oliveira.

3-8-922 — *Francisco Duarte de Oliveira 2º*. (O 11468)

CENTRO DO C. E I. DE MATERIAES DE CONSTRUCÇÃO

Rua Luiz de Camões n. 36

2ª convocação

De ordem do sr. presidente peço o comparecimento dos socios quites á assembléa ordinaria que se realizará quinta-feira, 3 do corrente, ás 7 1/2 horas da noite, nesta secretaria, para a apresentação do balancete do semestre findo e discussão de interesses sociaes.

Rio, 1 de Agosto de 1922. — *Henrique do Espirito Santo*, secretario. (O 9878)

A' PRAÇA

Francisco Rodrigues Baptista communica a quem possa interessar que, por fallecimento do seu saudoso amigo e socio commanditario — Carlos do Carmo e Oliveira —, foi dissolvida, em virtude de sentença do Juizo da 3ª Vara Civel, a firma F. R. Baptista & Cia., estabelecida com a "DROGARIA BAPTISTA" á Rua dos Ourives n. 30, nesta Capital; e que foram pagos, a quem de direito, nos termos da quitação archivada, sob Numero 88.487, na Junta Commercial, os haveres do mesmo fallecido.

E, agradecendo as considerações que lhe foram dispensadas no decorrer da duração da sociedade dissolvida, pede a attenção dos seus amigos e freguezes desta praça e das do interior e exterior para a communicação abaixo.

Rio de Janeiro, Julho de 1922.

FRANCISCO RODRIGUES BAPTISTA.

Francisco Rodrigues Baptista — proprietario da "DROGARIA BAPTISTA" — e o Pharmaceutico José Alves Tinoco — ex-socio da firma Granado & Cia. —, como socios solidarios; Fernando Bacellar do Carmo e Oliveira, como socio commanditario; e Joaquim Rodrigues Costa, como socio de industria; communicam a esta praça e ás do interior e exterior que organizaram, nos termos do contrato archivado, sob Numero 88.488, na Junta Commercial, uma sociedade mercantil sob a razão de

F. R. Baptista & Cia.,

em successão á firma homonyma que foi estabelecida á Rua dos Ourives N. 30, nesta Capital, para a continuação do mesmo ramo de commercio — drogas, productos chimicos, pharmaceuticos e industriaes; pharmacia e laboratorio, no estabelecimento denominado

"Drogaria Baptista"

sito á Rua 1º de Março N. 10, nesta Capital, local onde foi estabelecida a Drogaria Alfredo de Carvalho que a nova firma acaba de adquirir por compra, e onde se acham os communicantes apparelhados para a melhor execução das ordens com que forem distinguidos por seus amigos e freguezes, cuja continuação pedem e agradecem.

Tambem communicam que são interessados da nova firma os seus amigos e dedicados auxiliares — Manoel Eduardo Paes, Joaquim Marques Barbosa, Albino dos Santos Faria, Antonio Fonseca e Manoel Luiz Simões.

Rio de Janeiro, Julho de 1922

(1673)

CINEMA VELO
HOJE — SUCCESSO — HOJE
Amor de Perdição
A obra encantadora do immortal Camillo Castello Branco, transportada com fidelidade pela "Invicta-Film" — Artistas portuguezes, todos nossos conhecidos. HOJE a 1ª jornada — No mesmo programma a Realart Super-Extra nos dará:
Quando a mocidade encontra
7 actos posados pela lindissima MARY MILLS MINTER.
Sabbado — AVENTURAS DE ANATOLIO — Sabbado. (O 12184)

Comedia Brasileira — Theatro S. Pedro Tel. C. 4274
Companhia Dramatica Nacional mantida pela Prefeitura Municipal — Director: Eduardo Vittorino
HOJE — A'S 8 3/4 EM PONTO — HOJE
5ª representação da peça em 3 actos de D. Ruth Leite Ribeiro de Castro
... E a vida continuou
Protagonista......... LUCILIA PERES
Amanhã... E A VIDA CONTINUOU.
A seguir, a peça em tres actos, do Sr. Benjamin Lima: — O CARRASCO
Amanhã — Recita popular a preços reduzidos.
Os bilhetes estão á venda na bilheteria do theatro e no edificio do "Jornal do Brasil", na Locação Theatral. (O 12062)

CIRCO GALLANT
Rua da Passagem, 150 — Botafogo
HOJE — Grande successo — HOJE
THE BALE — Gymnasticos e acrobatas de salão, SEM RIVAL.
TAMBER, com seu novo e assombroso numero de Coboy, e
—:— BATERIA AMERICANA —:—
Novos trabalhos por todos os artistas e palhaços.
Na 2ª parte, será representada, a pedido geral, a peça hespanhola
SERRA MORENA
que tanto successo tem alcançado, pelo querido actor A. Corrêa e toda a companhia.
— TRIUMPHO SEM EGUAL —
Domingo — MATINE'E. (O 11499)

Theatro Recreio
Empreza Rangel & C.ª
Companhia de Revistas
HOJE — A's 7 3/4 e 9 3/4
A revista em dois actos
PANELLA QUE MUITOS MEXEM...
Amanhã — A's 7 3/4 e 9 3/4 "Panella que muitos mexem..."
Em ensaios — A revista de Monte Sobrinho e Ruben Gill [illegible] de Sá Pereira e B. Vivas
CASAES & C.ª (O 12123)

THEATRO CARLOS GOMES
EMPRESA PASCHOAL SEGRETO
HOJE — A's 7 3/4 — 2 SESSÕES 2 — A's 9 3/4 — A CAMINHO DO 3º CENTENARIO — HOJE
AGUENTA, FELIPPE!...
A RAINHA DAS REVISTAS!
Quatro mezes em scena, consecutivamente, a attrahir, sempre, enchentes descommunaes!
O maior successo do theatro brasileiro!
AGUENTA, FELIPPE! é o melhor medicamento para as enfermidades que produzem a tristeza e a neurasthenia!
CINEMA MODERNO — "Simples Almas" (cinco actos); "A moça perigosa" (dois actos). (O 12102)

Cine Boulevard
HOJE — HOJE E AMANHÃ — Grandioso espectaculo CHIC
As Grandes Aventuras de Anatolio
Um film luxuosissimo da Paramount, em 9 grandes actos, desempenhados por 12 estrellas de [illegible], tendo como principaes Wallace Reed — Gloria Swanson — Agnes Ayres — Bebé Daniels — Wanda Hawley, etc. — montagem e toilettes com um luxo artistico.
Sabbado — A Mocidade, Norma Talmadge; Um Beijo a Tempo, Realart, Wanda Hawley. Segunda-feira — Festa Nupcial, film extra. (O 11505)

Cinema Haddock Lobo
HOJE — Fox e Realart — HOJE
UM BEIJO A TEMPO
5 actos da Realart-Pictures, por Wanda Hawley, T. Roy Barnes e o gorducho Walter Hiers.
O Paraizo de uma Virgem
8 actos da Fox Film Super-producção. Extra, pela gloriosa Pearl White.

Cinema Tijuca
HOJE — SUCCESSO — HOJE
MUTT e JEFF em "Papae Noel". Caricaturas animadas de Bud Fisher: UM HEROE DO DESERTO — 2 actos da Paramount, por CHICO BOIA
FESTA NUPCIAL
7 actos da Paramount. Extra-especial, pela fascinadora Marion Davies. (O 11530)

EMPREZA THEATRAL JOSE' LOUREIRO

PALACIO THEATRO
COMPANHIA LUCILIA SIMÕES
HOJE - A's 8 3/4 - HOJE
Casa de Boneca
Extraordinaria creação de LUCILIA SIMÕES
Amanhã — CASA DE BONECA.

Theatro Lyrico
Grande Companhia de Theatro BA-TA-CLAN, de Paris
ESTRE'A — ESTRE'A
Sabbado, 5
com a revista em dois actos e 28 quadros
Paris-chic
400 trajes, creações de MME. RASIMI.
Bilhetes á venda na bilheteria.

Theatro REPUBLICA
COMPANHIA SATANELLA—AMARANTE
HOJE — A's 8 3/4 — HOJE
A engraçada e finissima opereta
Phi-Phi
GRANDE SUCCESSO
Deslumbrante montagem
Amanhã — PHI-PHI.
A seguir — RAINHA DO PHONOGRAPHO.

THEATRO IRIS — Rua da Carioca 49 e 51
Propriedade de J. CRUZ JUNIOR
COMPANHIA D'"IL THEATRO DEI PICCOLI", DE ROMA
ABSOLUTA NOVIDADE PARA O RIO
ESPECTACULOS POR SESSOES — A's 7 3/4 e 9 3/4
—:— PURAMENTE FAMILIARES —:—
ESTRÉA — Quarta-feira, 9 de Agosto — ESTRÉA
PREÇOS POPULARES — Camarotes, 15$; cadeiras, 3$000.

THEATRO IRIS
Prop.: J. Cruz Junior - Rua da Carioca 49-51
ULTIMOS DIAS DA COMPANHIA DE CIRCO WILSON
HOJE — DUAS GRANDES FUNCÇÕES — HOJE
A's 2 1/2 —:— MATINE'E ESCOLAR —:— A's 2 1/2
COM NUMEROS VARIADOS PARA CREANÇAS
A's 8 3/4 —:— ESPECTACULO COMPLETO —:— A's 8 3/4
NUMEROS de: — Equilibrio — Tiro ao Alvo — Cachorros amestrados — Acrobacia — Palhaçadas.
Amanhã — Estréa do Conde MARCEL R. VALVERDE, com sua ONÇA "Canguçú".
NOTA — Hoje está em exposição no salão de espera deste theatro, a jaula com 12 metros, na qual o Conde MARCEL vae trabalhar com este [illegible] amanhã).
Domingo — Extraordinaria MATINE'E INFANTIL — A's 2 1/2. (O 12180)

Empreza Viggiani, Vianna & C. Director artistico: Oduvaldo Vianna.
TRIANON
O PONTO PREFERIDO PELAS FAMILIAS CARIOCAS
HOJE — A'S 4 HORAS
Ultima Vesperal da Moda, com A VIDA E' UM SONHO... Esse espectaculo terá a presença das normalistas.
Hoje, ás 7 3/4 e 9 3/4
DEPOIS DE AMANHÃ, DEFINITIVAMENTE, O ULTIMO SABBADO, DA DELICIOSA PEÇA DE ODUVALDO VIANNA:
A VIDA É UM SONHO...
DEPOIS DE AMANHÃ SERA' DEFINITIVAMENTE COMMEMORADO O
CENTENARIO
da peça de ODUVALDO VIANNA
100 — REPRESENTAÇÕES CONSECUTIVAS — 100
DA MAGNIFICA PEÇA.

COMPANHIA BRASILEIRA DE COMEDIA
Abigail Maia
Devido as grandes enchentes do theatro occasionadas pela A VIDA E' UM SONHO... e attendendo a innumeros pedidos, a Empreza resolve adiar para a proxima terça-feira, as primeiras da hilariante comedia
O AMIGO DA PAZ
3 actos de ARMANDO GONZAGA, o autor do MINISTRO DO SUPREMO. Nessa peça estream os applaudidos artistas JAYME COSTA e AMADA FONFREDO. — Bilhetes á venda desde já. (O. 12141)

CASA ZÉZÉ

132, Rua Uruguayana, 132
Proximo á Buenos Aires
Phone — 3266 — Norte

23$000

Chics e elegantes sapatos em buffalo branco, pellica envernizada e em côres.

Pelo Correio mais 2$000, por par.

Pedidos a
A. L. BRANDÃO
(1865)

SALA

Aluga-se uma de frente sem mobilia, em casa de familia ingleza, banhos quentes e frios, telephone e demais conforto; na rua Candido Mendes n. 61, Gloria. (O. 11502)

Professora estrangeira

Ensinando francez, inglez e allemão, dispondo ainda de algumas horas, aceita alumnos. Para informações por favor dirigir-se á drogaria "Casa Huber", Rua Sete de Setembro n. 61. Telephone Central 1918 ou 908. (O 11518)

Pantaleões e encadernadores

Precisam-se de officiaes, meios officiaes e aprendizes com pratica, na rua do Carmo 55, "Casa Vallelle". (O 12036)

Limousine Panhard Levassoh

Vende-se uma excellente, com forração luxuosa e carrosseria especial, á rua do Passeio n. 48 [illegible]. (O 12009)

Collegio Militar

Curso especial para exame de admissão no 1º, 2º e 3º anno. Corpo docente competentissimo. Mensalidades modicas. Matriculas e informações no Curso Normal de Preparatorios, rua do Ouvidor n. 15, 1º, 2º e 3º andares. Tel. 6713 Norte. (O 12020)

A NOIVA

PERFUMARIAS FINAS.
Rua Rodrigo Silva n. 36,
Entre 7 de Setembro e Assembléa.
(15023)

BORDADOS

BORDADOS Á MÃO, Á MACHINA, MISSANGAS, ETC. *Grande variedade de desenhos. Brevidade e modicidade de preços.* Rua 7 de Setembro, 82, 1º andar. (O 12028)

OURO

Joias, platina, brilhantes, compram-se. Quem melhor paga é na rua Buenos Aires n. 216, officina de ourives e lapidação de brilhantes. (O 12040)

VENDE-SE

uma mala armario com um metro e 10 em perfeito estado, de fabrico allemão e tambem uma da junco coberta de oleado, Icarahy, rua Oswaldo Cruz 36. (O 10990)

UMA SENHORA

franceza, que conseguiu conservar a [illegible] ... Escrever a Madame Fred, á rua da Carioca n. 21, com sello de 200 réis para resposta. (O 12485)

TO LET

Confortable bed room in modern house near sea bath for correct gentleman. 92, rua Julio Castilhos, Copacabana. (O 12479)

BOM EMPREGO

[illegible] A dactylographia e a tachygraphia figuram no numero dos conhecimentos imprescindiveis a todos os ramos da actividade humana. [illegible] ... Curso Normal de Preparatorios, á rua do Ouvidor n. 15, 1º, 2º e 3º andares. Telephone Norte. (O 12021)

PHARMACIA

Precisa-se de um pratico e um meio pratico, com conducta. Rua José Bonifacio n. 36. — Nictheroy. (O 10983)

Lei do inquilinato

Consultas a 10$000, no escriptorio de advogados, rua Uruguayana n. 105, sobrado, das 8 ás 17 horas. (O 11548)

DENTISTA

Aluga-se tres dias na semana o consultorio dentario; Informa-se com o dr. Rocha, rua Gonçalves Dias n. 74. (O 11479)

EMPREGADO

Portuguez, casado, deseja obter collocação em fazenda ou fabrica [illegible]. (O 11474)

Pensão Manchester

Laranjeiras n. 187. Alugam-se quartos e aposentos mobilados a familias e cavalheiros. Cosinha de primeira ordem. (O 11483)

Copias á machina

Trabalhos bem feitos e rapidos; preços [illegible]. Telephone Norte 276. [illegible] (O 12023)

Collegio Pedro II

Curso especial para exame de admissão. Corpo docente competentissimo. Mensalidades modicas. Matriculas e informações no Curso Normal de Preparatorios, rua do Ouvidor n. 15, 1º, 2º e 3º andares. Telephone Norte 6713. (O 12021)

PEDREIRA

Precisam-se de bons trabalhadores; paga-se bons ordenados. Travessa Santos Rodrigues 31, (Estacio de Sá). (O 12017)

PENSÃO ODEON

Rua Voluntarios da Patria 286. [illegible] (O 12012)

O Unguento de Doan, sua fabricação e applicação

O Unguento de Doan é um preparado feito com todos os requisitos que a sciencia exige. Em sua composição entram somente substancias da mais fina qualidade e pureza e de maior poder medicinal, qualidades estas que são previamente estudadas nos nossos laboratorios. Na sua manipulação exige-se a mais completa asepsia, a qual unida ao grande poder antiseptico dos seus componentes fazem com que este Unguento tenha um effeito cicatrizante e curativo tão immediato como seguro.

No toucador das senhoras, é um artigo indispensavel; faz desapparecer as espinhas, panos, manchas, sardas, brotoejas, [illegible] etc. Seu uso não prejudica a pelle mais delicada. Applicando-se á noite, antes de deitar-se, conserva a cutis fresca, limpa e sã. Usa-se em todas as enfermidades da pelle com magnificos resultados. Possuil-o no seu toucador, é possuir a belleza á mão.

Vendem-se em todas as pharmacias. Peça o nosso folheto sobre as enfermidades da pelle que o enviaremos absolutamente gratis.

FOSTER-McCLELLAN Co.,
Rio de Janeiro Caixa Postal 1062. (2041)

O INSTANTANEO ESTYPTICO

É

A Salvação dos Momentos Angustiosos.

O Especifico da Vida

AYPOANHÓ

EVITA os ataques de *Uremia*, da *Angina do Peito*, das *Embolias* e das *Congestões Cerebraes e Pulmonares*, do *Diabetes*, quem se tratar com este *maravilhoso medicamento brasileiro*.

Extrahido de planta heroica pelo naturalista Sr. BARBOSA RODRIGUES JUNIOR, e approvado pela Directoria da Saude Publica.

USOS INTERNO E EXTERNO

EFFICAZ

nas molestias do sangue, nas inflammações das vias urinarias, hepatites e nephrites. Nas ulcerações em geral. Na gonorrhéa, na leucorrhéa, na piorrhéa alveolar e hemorrhoidas. Toda a hemorrhagia interna e externa, impaludismo, molestias dos apparelhos urinario, digestivo e circulatorio. Paralysia em geral, arthritismo ou rheumatismo. Tonico e digestivo, calmante e hemostatico. Desinfectante do organismo. Desinfiltrador por excellencia. Indispensavel no parto e á mulher gravida.

Veja-se o que diz espontaneamente o illustre engenheiro *Dr. Manoel Peretti Guimarães*, zeloso inspector agricola, no Estado do Amazonas:

"Rio de Janeiro, 5 de maio de 1922 — Illmo. sr. dr. J. *Barbosa Rodrigues Junior* — Muito prazer em communicar a v. s. que usei onze vidros do seu magnifico preparado "INSTANTANEO ESTYPTICO", com excellente resultado para os RINS (DIABETES), observando dieta e os banhos mornos, emquanto tomava esse poderoso remedio da nossa maravilhosa flora. Podendo fazer o uso da presente que a v. s. convier, subscrevo-me De v. s. admor. att. cro. obgm. *Manoel Peretti da Silva Guimarães*, inspector agricola do 1º districto — (Amazonas — Manáos)".

Vende-se em todas as pharmacias e pedidos ao proprietario á R. STA. ALEXANDRINA 124 Rio de Janeiro. (O. 11560)

PROPERT'S WHITE RENOVATOR

O melhor preparado inglez para calçado branco.

CASA *Atlas*
CARIOCA, 34
(1862)

SENHORA

Um cavalheiro de commercio deseja proteger uma senhora. Cartas a V. C. M. no escriptorio desta folha. (O. 11486)

CASA

Vende-se em optimo local com dois quartos, duas salas, cosinha e quintal. Trata-se á rua S. Francisco Xavier n. 607. (O. 11578)

QUARTOS

Alugam-se mobilados com pensão, a casal de respeito ou a senhores do commercio. Rua Andrade Pertence n. 65. — Cattete. (O. 10986)

Chacara á venda

Vende-se uma boa chacara num dos melhores pontos de Nictheroy, á rua Desembargador Lima Castro; tratar com o sr. João Rabello, á rua do Rosario n. 151. Telephone Norte n. 3.245. (O 10972)

APPARTAMENTO

Aluga-se um optimo palacete Flamengo com tres aposentos, podendo ser mobilados no gosto dos pretendentes. [illegible] (O 10974)

Trilhos 4 1|2, 7, 10, 15, 18, 25 ks.

Vendem-se qualquer quantidade; rua Theophilo Ottoni 155, sala 1. (O 11559)

VETERINARIO

O dr. Cesar d'Albrieux, de volta de sua viagem á Europa, novamente attende a chamados de clinica. [illegible] das 8 ás 18 horas. Telephone Central 2369. (O 12514)

Agentes nos Estados

Precisam-se activos, para todas as cidades do Brasil [illegible]. (O 12511)

Acção entre amigos

[illegible] (O 11497)

A Bota Nacional

233, Rua 7 de Setembro, 233
PROXIMO A' PRAÇA TIRADENTES

26$000

Chics e finissimos sapatos em pellica envernizada, e em buffalo branco, salto Luiz XV

24$000

Finissimos sapatos em pellica azul, côr de vinho e envernizados e em buffalo branco, salto á Luiz XV, de 31 a 39 — artigo de 45$000, em qualquer outra casa.

Estas marcas custam, respectivamente, 40$ e 45$000 em qualquer parte. Pelo Correio, mais 2$000 em par.

Pedidos a
J. FREITAS & IRMÃO
Tel C. 563. Rio de Janeiro.
(1868)

Vias urinarias, Partos, Molestias de Senhoras, Cirurgia em geral

(tumores, appendicite, hernias, hydrocele, etc.) Dr. E. Decourt, com longa pratica dos hospitaes da Europa. Assembléa, 34, de 1 ás 4. Res.: Cattete, 176. Tel. B. M. 208. (O. 10978)

CAL

GRANDE DEPOSITO

PREÇOS — Virgem a 95 rs. o kilo; extincta a 60 rs. o kº; Cabo Frio a 3$300 o sacco; marisco a 3$300 o sacco, CAL em wagons, a preços de fabrica. Entrega rapida em qualquer estação da Central ou Leopoldina. *Representantes* de J. MIRANDELLA & C.

F. GUERRA & C.

Rua Consultorio, 71 a 77. PHONE, VILLA 3469. (O. 12092)

VENDE-SE

Para desoccupar logar uma partida de luvas de algodão e azues para senhoras; uma partida de linha para costura e um importante stock de bolsas para ferramentas de chauffeur e escovas para roupa de varios tamanhos.

Duas machinas Remington muito novas e um automovel "OWERLAND" de 5 logares, em perfeito estado, sendo segurado no "Lloyd Sul Americano.

Preços de occasião.

Tratar na Av. Rio Branco n. 9, sala 104. (O. 10994)

UM MOMENTO !

Assim como a chuva as [plantas
Resequidas reverdece,
O VINOVITA o doente
Revigora e fortalece.

V. Ex. é sportsman ?
Pois ouça bem. Não [esquece?
— O VINOVITA o [organismo
Revigora e fortalece.

Se a todos que necessitam,
Dar um conselho eu [pudesse,
Eu diria: o VINOVITA
Revigora e fortalece.
PEÇA NAS PHARMACIAS

Vinovita

NÃO CONFUNDA.

GALERIA BRASIL E FABRICA DE MOLDURAS

Mudou-se para a rua da Assembléa n. 67.
MARTINS SEABRA & Cº.
Telephone 541, C.
(O. 11491)

A Economica do Gaz

Na Officina America Brasil concertam-se fogões a gaz e a lenha, fazem-se depositos para agua, trabalho garantido, por preços razoaveis. Attende-se a chamados pelo telephone Villa 1421. Rua Miguel de Frias n. 72. — S. Christovão. (O 9937) (O. 11455)

GYMNASIO GUINODIE

Escola de Dansas Modernas

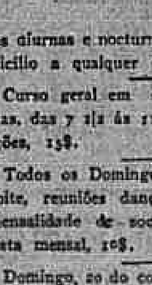

Rua Sachet, 4, 1º. Telep. C. 4463. — Directores e Profs.: Jacques C. Guinodie e Amalia Guinodie.

Leccionam pelo novo methodo, qualquer dança de salão, em 5 aulas, tendo para esse fim magnifico salão para theoria e pratica.

Aulas particulares diurnas e nocturnas na séde e a domicilio a qualquer hora.

Curso geral em conjunto todos os dias, das 7 1|2 ás 11 da noite; 30 lições, 15$.

Todos os Domingos das 8 ás 11 da noite, reuniões dançantes com damas, mensalidade de socio com direito a festa mensal, 10$.

Domingo, 20 do corrente, Tarde Noite Dançante, ás 18 horas, abrilhantará a festa, a Orchestra Schuber. (O 12175)

MOVEIS

Sala de jantar de arte, esculptura, 17 peças de gosto, em perfeito estado, pouco uso e de imbuia do Paraná e marmore rosa e couro, vende-se por escas[illegible] de logar. Rua Lucio de Mendonça n. 23 — Maria e Barros. (O. 11251)

Melhor Qualidade

MENOR PREÇO

Camisas modelos americano, em zephir, luizine, percal, sêda, etc., pyjamas, cuécas, meias, gravatas, lenços, collarinhos, ligas, suspensorios, camisas e ceroulas de malha de lã, Cachenez e cachecol de lã e sêda, etc., etc.

NA

CASA ESTRELLA

OUVIDOR, 134

(1283)

FAZENDOLAS

A 2 kilometros de estação de E. de F., com área de 30 alqueires, na Serra do Mar. Metade em pastos e metade em mattas. Casa moderna e de gosto, com serviço sanitario, luz electrica (propria), etc. Grande queda d'agua, com bom moinho. Distando 2 horas desta capital. Grande cocheira, com estrumeira, etc. Agua de primeirissima ordem, bem assim como clima. Preço 25 contos de réis. Facilita-se o pagamento. Muitas outras, para todos os tamanhos e preços. As mais vantajosas condições. Informa-se e trata-se com Porto Moitinho, na Avenida Rio Branco n. 137, 2º andar (sala 31), das 15 ás 18 horas. (O 12070)

Estação de aguas

Facilitando-se o pagamento vende-se um grande hotel situado na mais salubre das estações de agua do Sul de Minas. Tem 30 quartos, salas, salões e magnifico terreno. O preço é de verdadeira occasião e os juros sobre a parte que ficar a prazo será somente de 8 º|º. Todas as informações e photographias na Avenida Rio Branco n. 137, sala 31, 2º andar, das 15 ás 18 horas. (O 12070)

FILMS

Vende-se um laboratorio cinematographico, completo, com typographia, etc. Informações com Oscar, rua de S. José n. 33, loja. (O 12094)

ENCERADOR

Calafetação e enceramentos em assoalhos. Antenor Corrêa. Telephone Norte 5830, Av. Passos 88, (loja). (O 12120)

Palacete Hotel

APOSENTOS MOBILADOS

Alugam-se optimos, sem pensão, a casaes e pessoas de tratamento, todos com janellas de frente, varanda e jardim; diarias desde 5$000; para 30 diarias tem abatimento. Rua do Riachuelo n. 214. (O 12152)

20:000$000

Precisa-se desta quantia a juros de 8 º|º ao anno, prazo 4 a 6 mezes, negocio directo e decidido, solida garantia. Carta para F. Cabral neste jornal. (O 12153)

Fazendas á venda

Quem precisar comprar fazendas cafeeiras, mixtas ou de criação, etc., grandes e pequenas, em todo o Norte de S. Paulo, Estado do Rio, Minas, fazendas completamente montadas com casas de luxo, etc., a 6 e 8 e mais kilometros da Central do Brasil, e outras de 2 a 3 mil alqueires para criação em logares mais longe. Pagamentos vantajosos. Sitios perto do Rio, etc. Pedir informações ao sr. Eduardo, rua da Quitanda n. 60, sobrado, das 2 ás 5, terá logo resposta. (O 12168)

Praia do Flamengo

Pensão Beira Mar, dispõe de quartos para familias e cavalheiros. Flamengo n. 84. (O 12163)

QUARTO

Aluga-se em casa de todo respeito um, de frente, com terraço, tendo sahida independente, mobilado ou não, com ou sem pensão. Trata-se á rua do Cattete n. 238, com o sr. Assis. (O 10917)

PHARMACIA

Precisa-se um bom pratico. Informações: Telephone Norte n. 5748. (O 12157)

PENSÃO GLORIA

Salas e quartos no melhor ponto do Rio, alugam-se, mesa de primeira ordem, banhos de mar, quentes, etc. — Ladeira da Gloria n. 4. (O 12162)

CHACARA

Vende-se uma em d. Clara com casa de morada, 55 x 156. Rua dos Ourives n. 58. (O 11375)

Praia de Botafogo
Sala de frente para casal
Preço razoavel

No melhor local da praia e em casa de familia de absoluto respeito, aluga-se bella sala, muito alegre, mobiliario novo e confortavel. Passadio egual ao dos melhores hoteis. Dão-se e pedem-se referencias, Telephone Sul 1316. (O 12144)

PENSÃO

Comida á portugueza e á brasileira; refeição 1$500, com direito a seis pratos e sobremeza; á rua da Carioca n. 47, 1º andar. (O 12170)

FORD

Perfeito, particular, partida automatica. Vende-se. Norte 936. (O 10893)

PO' DE ARROZ RENY

Caixa pequena 600 réis e grande 2$500

Medicamentoso adherente e perfumado. Adhere mesmo sem creme. Vende-se em todas as perfumarias e na

CASA BAZIN

AVENIDA RIO BRANCO N. 131

(O 11029)

XAROPE DE GUACO

GLYCO-CREOSOTADO

de W. ROCHA BRAGA

Tosses, bronchites e em todas as doenças broncho-pulmonares. Poderoso expectorante e antiseptico dos pulmões. (O. 10910)

Optimo emprego de capital

Vendem-se, juntas ou separadas, duas excellentes fazendas, contiguas uma á outra, situadas no Estado do Rio, proximo á Nictheroy, medidas e demarcadas, contendo mais de 300 alqueires de boas terras, cannaviaes para 100 pipas de aguardente, mandiocal para mais de 200 saccos de farinha; cerca de 60.000 pés de laranjeiras e 4000 de diversas fructas; 80 cabeças de gado, inclusive bois de carro e vaccas leiteiras; vinte e tantos animaes para tracção e montaria, com arreios, carros, carroças e aranha; criação de porcos; engenho de canna movido á electricidade, com motor de 35 H. P., bombas electricas, dornas e vasilhame para 50 pipas; engenho de farinha; olaria com fornos, amassadeira, etc.; pastos cercados; 1.500 metros de tela de arame, palacete para residencia, confortavelmente mobilado com agua encanada, esgotos e illuminação electrica, boas casas para moradia e dependencias, além de quatro para negocio e 48 para colonos; capella ampla, com seus paramentos; 190 arrendatarios que pagam parte em dinheiro e parte em dias de serviço; rêde telephonica particular, ligando entre si as duas fazendas e as casas de negocio; boas estradas trafegaveis até por automovel, estações de estrada de ferro proximas á séde da fazenda. Para tratar com Braga & Lima, rua Buenos Aires n. 86, sobrado, das 4 ½ ás 6 horas da tarde ou á rua Santa Clara n. 36 (Copacabana), das 9 ás 11 horas da manhã. (O 12029)

ALUGAM-SE

Esplendidas salas de frente para escriptorios ou consultorios. Rua Marechal Floriano Peixoto 17, sobrado. (O 11.000)

Brinco perdido

No bonde de Piedade em 31 findo, ás 8 horas da noite, foi perdido um brinco de toda estimação; a quem o achou pede-se a bondade de o entregar (confrontando o par) a João Monteiro, rua Elias da Silva n. 15, ponto dos bondes Piedade, que será gratificado generosamente. (O 10.999)

A economia de gaz

Concertam-se fogões a gaz por preços baratissimos. Attende-se a chamados pelo telephone Villa 4688. Rua Francisco Bicalho n. 387 A. (O 10995)

CASA

Aluga-se uma em rua transversal á do Cattete, com quatro quartos, duas salas, etc. Trata-se á rua da Assembléa n. 81, sobrado, sala 7, das 4 ½ ás 5 ½ horas. (O 10993)

GUINDASTE

A' mão, de 2 a 3 tons., compra-se. Sr. Botelho, Rua dos Ourives 105. (O 12058)

QUARTO

Rapaz do commercio deseja um com alguma mobilia, perto do centro, até 60$000. Telephonar para Norte 2.027, das 9 ás 10 horas. (O 12089)

Varejo de cigarros

Vende-se um luxuoso e installado no melhor ponto da Avenida. Detalhes e mais informações com o proprietario. Tratar á Casa Campos, Avenida n. 177. (O 12.182)

EMPREGADAS

Para casa de familia pequena precisa-se de uma cozinheira e de uma arrumadeira. Tratar á rua Raul Pompeia n. 22. — Ipanema. (O 12243)

SALA

ALUGA-SE, uma sala de frente bem mobilada para senhor de tratamento, a dois passos dos banhos de mar. Rua Barão do Flamengo 26. (O. 10955)

TIJOLOS

Vende-se 20.000 na E. Maritima, chegados hoje, ou posto na obra. Rua dos Ourives n. 58, loja. (O 11375)

Um poder maravilhoso

Não tem sorte? Não é feliz? E' porque não quer. Tudo conseguirá. Escreva para a caixa postal 78 — RIO CLARO — SÃO PAULO. (O 8987)

CRETONNE

PARA LENÇOES — ESPECIAL

Largura 1,40 metro.. .. .. .. 3$500
Largura 1,80 metro.. .. .. .. 4$300
Largura 2,00 metro.. .. .. .. 4$900

na "A NOBREZA". Rua Uruguayana n. 95. (O 11367)

CREPON

Artigo francez, com um "pequeno defeito", do valor de 10$000 o metro por 3$700, na "A NOBREZA". Rua da Uruguayana n. 95. (O 11367)

Garage-Estadia

Recebe-se Autos de particulares em estadia na garage da Empresa de T. Commercio e Industria Avenida Oswaldo Cruz 73. (913)

10$, 20$, 50$, até 100$

PAGA-SE por dentadura velha ou trabalho usado da bocca. Travessa de S. Francisco n. 16, 2º andar. — Eduardo. (O 11364)

Bonecas e Bebês

Grande exposição. Preços excepcionaes. Só nesta semana. Bazar Francez, rua da Carioca n. 17 (defronte á travessa Flora). (O 9796)

ALUGA-SE

a pequena familia, casal ou cavalheiros de todo o respeito e fino tratamento, excellentes aposentos, luxuosamente mobilados, com ou sem pensão, em casa de familia de tratamento, á rua das Laranjeiras n. 328. — Telephone Beira Mar n. 1371. (O 9484)

BORDADOS

Ponto ajour, picot, botões e plissé com perfeição e preços razoaveis, só a "NOBRE DAMA DO CATTETE". RUA DO CATTETE N. 254. (O 10649)

BOM EMPREGO

O Instituto Commercial, á Avenida Rio Branco n. 101, manterá ainda por alguns dias as matriculas nas aulas. Os empregados no commercio devem procurar matricular-se antes que fechem as matriculas. O corpo docente é o melhor que existe e os methodos de ensino são garantidos, além de receberem os que terminam o curso, um diploma official regulado por lei. (1878)

COSTURAS

Dão-se vestidos a fazer por manequim; enfeitam-se muito bem acabados e confecção elegante. Rua Gonçalves Dias n. 68. (O 12071)

Casa - Aluga-se

No centro (400$000 mensaes), com quatro quartos, duas salas, cozinha, copa, banheiro, despensa, área e telephone, com todos os requisitos modernos, a quem comprar o mobiliario que está em estado de novo. Informações á Avenida Passos n. 57, (secção de joias). (O 12128)

AUTOMOVEL

Compra-se de particular, um de fabricante americano. Cartas para Raul, Rua dos Ourives n. 83, sobrado. — Telephone Norte n. 5314. (O 12051)

Negocio de occasião!

RESTAURANTE

Vende-se livre e desembaraçado. — Negocio garantido, bem afreguezado; está montado com todas as exigencias da lei. Ver e tratar á praça da Republica n. 9. (O 12127)

Petropolis, chalet novo

Aluga-se mobilado, tres compartimentos, cozinha, banheiro, telephone, luz electrica; preço, cento e cincoenta mil réis mensaes. Tratar com Mme. De Mestre, rua Maria e Barros n. 87, sobrado, Rio. (O 12117)

Rico dormitorio

Prazo dois annos, completo, 10 peças, o que ha de mais chic, por 4:500$; entrada 900$ e 24 promissorias a 150$ cada. Cartas a Castro nesta folha. (O 12.111)

PEDREIROS

Precisam-se de bons pedreiros. — Trata-se á rua Espirito Santo n. 11, sobrado. (O 12104)

CINEMA

Em um dos melhores bairros vende-se um bem montado cinema; informações com o sr. Soares, Avenida n. 144, 1º andar, das 3 ás 4 ½ horas. Não se trata com intermediarios. (O 12106)

Salas - 1º andar

Alugam-se optimas salas na rua da Uruguayana n. 91. (O 10784)

PHARMACIA

Precisa-se de um pratico dando provas de sua conducta. Informações na drogaria Barcellos, á rua Visconde do Rio Branco n. 413, Nictheroy. (O 10782)

AUTOMOVEL

Vende-se urgente, um Europeu, 22 por 40, typo elegante, licenciado. Rua Barão de Mesquita n. 453. Phone V. 2308. (O 12143)

SOBRADO

Aluga-se um sobrado bem mobilado, distante 15 minutos do centro, a casal sem filhos e de tratamento. Cartas ao escriptorio deste jornal a M. B. M. (O 11287)

Machina Singer

Vende-se uma gabinete e uma com sete gavetas, de coser e bordar, estão novas, por motivo de viagem; rua Affonso Penna n. 89, casa I, proximo a Haddock Lobo. (O 10780)

QUARTO

Familia de perfeita idoneidade moral aluga, com todas as garantias, um quarto a cavalheiro do commercio. — Rua do Cattete 23, sobrado. (O 10797)

Moveis de estylo

Não comprem sem ver os nossos moveis e ouvir os nossos preços que são os menores. Cattete 101, Universal. (O 10795)

Terrenos no Leblon

Vendem-se a prestações, na Avenida Rio Branco n. 40, 1º andar. (O 9764)

Consultas gratis

Aos doentes pobres, na rua do Rosario n. 75, das 4 ½ ás 5 ½. (O 10227)

PETROPOLIS

Vende-se, para familia de alto tratamento, no centro da cidade, proximo á Estação, um luxuoso predio, typo "Bangalow", recentemente construido em centro de jardim, possuindo 8 quartos, hall, salas amplas, quartos para creados, esplendida garage e demais dependencias.

Informações na Avenida Rio Branco n. 9, 1º andar, sala n. 122. (O 10577)

Avenida Atlantica

Vende-se por 140:000$000 uma casa com frente para a Avenida Atlantica e frente para a rua Gustavo Sampaio, no Leme; tem sete quartos, tres salas, garage, etc. O terreno tem 14 metros de frente. Informações pelo telephone Sul n. 2.119. (O 10556)

Cerqueira & Alves

Depositario do ATLAS

AVENIDA PASSOS 111 — PHONE N. 2366

FELIZARDOS

são todos aquelles que nos fizerem uma visita adquirindo um bello par dos nossos lindos calçados.

Em Luiz XV e Saltos de solla a 22$, 23$, 24$, 25$, 26$ e 28$
Meninas : 14$, 15$, 16$, 17$ e 18

25$ — 33 a 3[illegible] — 28$ — 25$ 33 a 39

Bellos, elegantes e chics. Escolha á vontade

Lindo gabinete para senhoras

AVENIDA PASSOS 111

18180

ACTOS FUNEBRES

Jayme de Magalhães Machado

Mathilde Rosa de Magalhães Machado e seus filhos, Alberto Herdy Alves e senhora, Francisco Cabral Peixoto e senhora (ausentes), e José Ignacio de Souza e senhora e mais parentes agradecem de coração a todas as pessoas que acompanharam os restos mortaes de seu inesquecivel filho, irmão, cunhado e afilhado JAYME DE MAGALHÃES MACHADO, e de novo convidam para assistirem as missas que mandam celebrar em todos os altares da Egreja de S. Francisco de Paula no dia 4 do corrente, ás 10 1|2 horas, e desde já agradecem. (O. 12063)

Agostinho Pereira Leite

(FALLECIDO EM ITAJUBA')

Augusto Mendes Leite e familia convidam os parentes e pessoas de suas relações para assistirem á missa de setimo dia que por alma de seu querido e saudoso pae, sogro e avô AGOSTINHO PEREIRA LEITE mandam rezar na egreja do Carmo (altar-mór), sabbado, 5 do corrente, ás 9 horas. Por esse acto de religião e caridade antecipam os seus sinceros agradecimentos. (O 12015)

Professor Boisson

Viuva, filhos, nora e demais parentes de JOAQUIM RAYMUNDO BOISSON, convidam seus amigos a assistir á missa de setimo dia que pelo repouso de sua alma mandam rezar na egreja do Rosario, no dia 5 do corrente, ás 9 ½ horas. (O 10998)

Victoria Spagnolo Caruso

José Carnaval, senhora e filhos, profundamente penalizados participam o fallecimento de sua saudosa sogra, mãe e avó VICTORIA SPAGNOLO CARUSO e convidam seus parentes e amigos a acompanharem os restos mortaes para o cemiterio de S. Francisco Xavier, saindo o feretro da rua d. Anna Nery n. 409, hoje, 3 do corrente, ás 13 horas. (O 12037)

Itatiaya de Iracema

Alfredo Carlos de Iracema Gomes e filhos communicam o fallecimento de sua prezada filha e irmã ITATIAYA. O enterro se effectuará hoje, ás 4 horas da tarde. (O 10997)

Padre Isidoro Caetano Monteiro

Dr. Antonio Monteiro Freire, senhora e filhos, Irmã Ludovina Monteiro, Josepha Monteiro e filhas, dr. João Caetano Monteiro e familia convidam seus parentes e amigos para assistirem á missa que por alma do seu querido e saudoso irmão, cunhado e tio padre ISIDORO CAETANO MONTEIRO mandam celebrar sabbado, 5 do corrente, ás 9 ½ horas, na egreja de S. Francisco de Paula, confessando-se desde já eternamente gratos. (O 11464)

Candida de Castro e Silva

Telemaco Silva, Thereza da Silva R. da Costa, esposo e filhos (ausentes), Raul Silva, esposa e filhos (ausentes), convidam os seus parentes e amigos para assistirem á missa de setimo dia que por alma de sua querida mãe, sogra e avó CANDIDA DE CASTRO E SILVA mandam rezar amanhã, ás 10 horas, na egreja de S. Francisco de Paula, antecipando os seus agradecimentos. (O 11460)

Odette Boselli Freire de Sequeira

Dr. Oswaldo Freire Braga de Sequeira e filhos, as familias Alberto de Sequeira, Rocha Freire, Freire Braga e Freire da Costa convidam a todos os parentes e amigos para assistirem á missa de primeiro anniversario do fallecimento de sua pranteada esposa, mãe, nora, irmã, cunhada e tia ODETTE BOSELLI FREIRE DE SEQUEIRA, amanhã, sexta-feira, 4 do corrente, ás 9 ½ horas, no altar-mór da egreja da Candelaria. (O 11565)

José Ribeiro Louzada

(ZE'CA)

Mario Sardinha, sua mulher e filhos, Maria Julia Louzada Pereira, filhos, genro, nora e netos, Augusto Ribeiro Louzada, sua mulher e filhos e demais parentes participam o fallecimento de seu irmão, cunhado e tio JOSE' RIBEIRO LOUZADA (Zéca) e convidam a acompanhar os seus restos mortaes para o cemiterio de Maruhy, Nictheroy, saindo o feretro hoje, da rua Pereira Nunes 141, ás 16 horas, antecipando-se agradecidos. (O 12125)

Dr. José Bernardes da Serra Belfort

Os funccionarios da portaria do Senado Federal convidam aos parentes e amigos do DR. JOSE' BERNARDES DA SERRA BELFORT, a assistirem á missa de setimo dia que mandam celebrar na egreja de S. Francisco de Paula, ás 9 ½ horas, amanhã, sexta-feira, 4 do corrente, em homenagem á memoria daquelle saudoso ex-director. (O 11541)

Leopoldo Alberto Alves da Costa

Leopoldina Luiza Pires da Costa, Deusedino João Pires da Costa e filhos, dr. Heitor Marques de Leão, senhora e filhos, Luiz de Almeida e Souza, e senhora, Francisco Christino de Almeida e Souza e senhora, Alcina de Almeida e Souza, Senhorinha Machado e familia communicam aos seus parentes e pessoas de sua amizade, o fallecimento do seu extremoso marido, pae, sogro, avô, primo, compadre e padrinho LEOPOLDO ALBERTO ALVES DA COSTA, cujo enterramento sairá hoje, á 1 hora da tarde, da rua Conde de Bomfim n. 111, casa XX, para o cemiterio de S. Francisco Xavier. (O 12594)

Adolpho Quixadá

Sua irmã, cunhado e sobrinhos, nesta capital, fazem rezar uma missa por sua alma, no dia 5 do corrente, ás 9 horas, na egreja de S. Francisco de Paula e convidam a assistir a esse acto de religião a todos os parentes e amigos do saudoso extincto. (O 12492)

Aline Marot Giroud

François Giroud, Clara Marot Bernard e Gilles Bernard convidam os parentes e amigos de sua muito amada esposa, irmã e cunhada ALINE MAROT GIROUD para assistirem á missa de trigesimo dia que por sua alma fazem celebrar amanhã, sexta-feira, 4 do corrente, ás 9 horas, na matriz de Nossa Senhora da Salette em Catumby, o que desde já muito agradecem. (O 10882)

Etelvina Britto de Almeida

(VIVINA)

Norival Almeida e viuva Antonio Reis e filhas convidam para assistirem á missa de trigesimo dia, hoje, na egreja do Bom Jesus do Calvario, ás 9 horas, á rua da Uruguayana esquina de General Camara. Desde já agradecem. (O 11480)

Carolina Fortunato de Britto Menezes

(VIUVA JUSTINO DE MENEZES)

O dr. José Fortunato de Menezes, o dr. Justino de Menezes e familia, o dr. Eugenio Ferreira de Menezes e familia, o dr. Luiz Fortunato de Menezes e familia e Lancelot Charles Thibaudier e familia, filhos, genro, noras e netos de CAROLINA FORTUNATO DE BRITTO MENEZES, participam aos demais parentes e seus amigos o fallecimento de sua mãe, sogra e avó convidando-os a todos para o seu enterro que se realizará hoje, saindo o feretro ás 4 horas da tarde, da rua Visconde do Rio Branco n. 685, Nictheroy, para o cemiterio da Conceição. (O 11595)

José Fernandes Gil

A viuva Alice Rodrigues Fernandes Gil, sogros e cunhados convidam todos os parentes e pessoas de sua amisade para assistirem á missa de sexto mez que mandam rezar pelo passamento de seu marido, genro e cunhado JOSE' FERNANDES GIL, hoje, quinta-feira, 3 do corrente, na matriz do Engenho Novo, ás 9 horas. Desde já agradecem a todas as pessoas que comparecerem a esse acto. (O 10947)

Manoel Gonçalves Vianna

Dinorah Guerra Vianna e Hilton Guerra Vianna convidam todos os parentes e amigos a assistirem á missa de 2º mez que por intenção da alma de seu inesquecivel e saudoso marido e pae MANOEL GONÇALVES VIANNA, mandam rezar no altar-mór da egreja de Santa Rita, ás 9 horas, hoje, quinta-feira, 3 do corrente. (O 11366)

Dr. José B. de Serra Belfort

Anna Isabel de Serra Belfort, Filomena de Serra Belfort, Amelia e Lucrecia Gonçalves Ribeiro, desembargador Guido de Souza, commte. Heraclito Belfort de Souza e senhora, viuva Fileto Pires Ferreira e filhos agradecem a todos que acompanharam á ultima morada os restos mortaes de seu prezado marido, irmão, cunhado e tio DR. SERRA BELFORT e convidam para a missa que será rezada amanhã, sexta-feira, 4 do corrente, ás 9 ½ horas, na egreja de S. Francisco de Paula. (O 11220)

Rita da Conceição Covett

Manoel Cesar Covett, dr. Cesar Covett, senhora e filho, Ludovina da Conceição Covett, Narciso Canario, senhora e filho, coronel Antonio Canario e senhora, Elvira da Conceição Canario, dr. Euclydes Pequeno, senhora e filhas, Narciso Pinto Amaral, senhora e filhos, coronel Clemente Maciel, senhora, filhos e nora, Alberto de Carvalho, senhora e filhos, Affonso Luiz de Lima e senhora, dr. Dario Cesario e senhora, Augusto Pinheiro Braga, senhora e filhos (ausentes), Sylvio Compte e senhora, Affonso Lima Junior, senhora e filhos, dr. Mendes da Rocha, penhorados agradecem a todos que acompanharam os restos mortaes de sua querida esposa, mãe, sogra, avó e bisavó e convidam os seus parentes e amigos para a missa que, pelo descanso eterno de sua alma fazem celebrar hoje, quinta-feira, 3 do corrente, ás 9 ½ horas, no altar-mór da egreja da Candelaria. Antecipados agradecimentos. (O 10863)

FLORICULTURA BARBACENA

Assembléa 123. T. 1837 C. Corôas e Palmas de flôres naturaes por preços modi[illegible]. (9284)

D. Carlota Sophia de Noronha

O almirante Carlos Frederico de Noronha e sua familia convidam seus parentes e amigos para assistirem á missa que mandam rezar pelo 8º anniversario do fallecimento de sua idolatrada esposa, mãe, sogra e avó D. CARLOTA SOPHIA DE NORONHA, hoje, quinta-feira, 3 do corrente, ás 9 horas, no altar-mór da egreja de S. Francisco de Paula e por esse acto de religião se confessam desde já eternamente agradecidos. (O 10894)

Maria Ignacia Maia

Emilia Maia Barbosa, Manoel Ferreira Maia, Ranegildo Barbosa, communicam ás pessoas de suas relações o fallecimento de sua mãe e avó MARIA IGNACIA MAIA e convidam para acompanhar o enterro que sairá hoje, 3 do corrente, da rua dr. Campos da Paz n. 110, ás 4 horas da tarde, para o cemiterio de São Francisco Xavier. Por este acto de caridade se confessam gratos. (O 12177)

BANGU'

Missa em acção de graças

Uma familia muito amiga e grata ao DR. FRANCISCO BORGES RAMOS manda celebrar uma missa em acção de graças pelo seu restabelecimento, no dia 5 do corrente, ás 8 ½ horas, na egreja de Bangú, e para este fim convida todos os seus amigos para assistirem esse acto. (O 12076)

Guaraná

(EM BASTÕES, EM PO' E GRANULADO)

Reduzido por compressão, o unico INTEGRAL e PURO! Plantas e remedios vegetaes indigenas: — CAFE' DE CEVADA, Chá S. Germano (Prisão de ventre) AFFLUXINA (constipações) GUARANA' EM TINTURA (para Estomago, Cerebro e Nervos) — 23, RUA S. JOSE', 23

(964)

Pós de Aroeira Composto

O legitimo pó marca LIE'GE é um tiro para feridas chronicas, ulceras, eczemas, frieiras. Não falha. Muitas pessoas curadas. Lata, 2$000. Rua dr. Bulhões n. 145, Engenho de Dentro. Nictheroy, drogaria Barcellos. (O. 11496)

Corôas de Biscuits

COMPREM SO' "BISCUITS"

São as mais distinctas, mais duraveis e as preferidas pelas pessoas de bom gosto. Para todos os preços. Unica fabrica. Phone C. 893. ALVES FREIXO & COMP. Passeio, 62. (167)

Salas de frente e quartos

Alugam-se ricamente mobilados, com optima pensão, grande chacara e jardim. Direcção estrangeira. Preços modicos. — Praia de Botafogo 252. Telephone Sul n. 225. (O. 12124)

Aos Fumantes

O maior, o melhor e mais completo sortimento de todos os utensilios para fumantes, encontra-se, pelo menor preço, na CHARUTARIA PARA'.
Rua do Ouvidor n. 120.
(Proximo á Avenida)
(2497)

Modista Chapeus

Casa Isidoro, á rua Sete. Precisa-se de boas ajudantes com pratica; não se faz questão de ordenado. Trata-se na Chapelaria David, rua da Assembléa 79. Telephone Central 5396. (O. 12118)

AO TINTUREIRO PARISIENSE

Casa de 1ª ordem — Lava chimicamente qualquer tecido, com especialidade as flanellas, palha de seda e vestidos finos de senhora. Limpa a secco, lava luvas de pellica, faz plissée e tinge com perfeição para luto em 24 horas.

RUA DA ASSEMBLE'A 74
Telephone Central 4306
Filial: Avenida Salvador de Sá 46
Telephone Central 1337
(9046)

ESCRIPTORIOS NA RUA DO OUVIDOR

Alugam-se dois excellentes escriptorios de frente, na rua do Ouvidor n. 39, 2º andar. Tem esplendida luz e dá-se preferencia a technicos de engenharia ou architectura. (O 10988)

CENTENARIO

Alugam-se optimos quartos com pensão de primeira ordem, para familias e cavalheiros. Pensão especial para rapazes do commercio. Hotel Buenos Aires, rua Buenos Aires n. 291. (O 10989)

CASA MOBILADA

Aluga-se por seis mezes, á rua do Mattoso, uma casa mobilada, com duas salas, tres quartos, despensa, cozinha, etc. Preço 280$000. Informações na rua Barão Itapagipe n. 151. (O 11481)

VENDE-SE

A casa da rua Visconde de Figueiredo n. 59, com optimas accommodações para familia de tratamento; ver e tratar na mesma, das 12 horas da manhã ás 3 horas da tarde. (O 11482)

MOTOCYCLO

Vende-se um com sidecar por 1:500$000. Garante-se o funccionamento. Trata-se com Matos na Companhia Cantareira. (O 10987)

Exposição Internacional DO Rio de Janeiro

Bureau Official de Informações

Está sendo installado no pavimento terreo do Palacio Monroe, em virtude de deliberação da Commissão Executiva do Centenario, o Bureau Official de Informações que executará além de outros os seguintes serviços:

Organisação e publicação do Guia Official da exposição em diversos idiomas.

Pessoal competente falando inglez, francez, allemão e hespanhol.
Informações de qualquer especie, verbaes ou por escripto.
Indicações de hoteis, commodos, casas mobiliadas, que forneçam refeições, restaurantes, etc.
Correio, telegrapho e telephone.
Cambio, troca de dinheiro.
Agencia de rapidos e automoveis.
Encommendas de passagens em Estradas de Ferro e Companhias de Navegação.
Guarda de objectos e embrulhos, aluguel de guarda-chuvas.
Compra de artigos para encommenda.
Venda de vistas, mappas, livros sobre o Brasil e Exposição, jornaes e revistas.
Guias, interpretes, horarios e indicadores indicação do movimento de vapores.
Reservado para cavalheiros.
Toilette e sala de descanço para senhoras.
Annuncios e bilhetes de theatros, cinema e festas.
Despacho e transporte de bagagens e encommendas.
Registro e indicação de casas commerciaes para venda de qualquer artigo.

Registre sua firma ou profissão.

Afim de que os visitantes da Exposição fiquem devidamente orientados sobre tudo quanto desejarem saber por intermedio deste Bureau, quer sobre hospedagem em hoteis e pensões, indicações de Restaurantes, Cafés, etc. indicações de profissionaes, medicos, advogados, despachantes, etc., e casas commerciaes, rogamos a fineza de mandarem registrar seus endereços com as indicações necessarias neste Bureau. Poderão tambem mandar seus endereços pelo Correio ou transmittil-o pelo telephone e o Bureau mandará uma pessoa idonea tomar pessoalmente dos srs. interessados as informações requeridas, cobrando no acto do Registro apenas a modica quantia de 10$000.

Registrem as suas Casas e commodos para alugar

Em vista dos muitos pedidos de informações que este Bureau tem recebido de diversos pontos do paiz e do estrangeiro, a respeito de casas para alugar durante a Exposição, rogamos aos srs. proprietarios e Exmas. familias que desejarem alugar as suas casas ou quartos para hospedagem dos milhares de visitantes, tanto nacionaes como estrangeiros, que mandem registrar os respectivos endereços em nosso Bureau, fornecendo-nos todos os dados necessarios.

Em nosso Bureau temos circulares impressas para serem preenchidas pelos srs. interessados, podendo, no entretanto, mandar seus endereços pelo Correio ou transmittil-os por telephone, e o Bureau mandará uma pessoa idonea tomar pessoalmente dos srs. interessados as informações necessarias.

Ao mesmo tempo em que nos prestarão um grande obsequio terão vv. ss. suas casas ou quartos alugados em excellentes condições, sem trabalho algum e com o dispendio apenas de réis 5$000, quantia essa que foi estabelecida por este Bureau como taxa de registro.

Escriptorio provisorio:
PALACIO MONROE
Bureau de informações da Exposição
COMPANHIA EXPRESSO FEDERAL
Rua da Alfandega, 48
TEL. N. 1200

MOVEIS GARANTIDOS
DE MADEIRA VERGADA

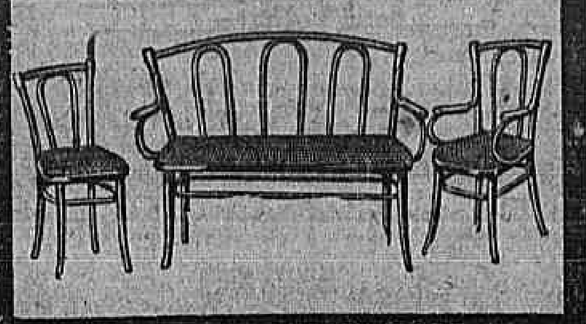

ELEGANCIA E DURABILIDADE
MEIAS MOBILIAS COMPOSTAS DE 1 SOFA' 2 CADEIRAS DE BRAÇO 6 CADEIRAS COMMUNS
GERDAU
RIO — S. PAULO
HASENCLEVER & C.
(630)

Hydrato de Magnesio de Werneck
Anti-acido Alcalinisante Laxativo

Medicação de acção poderosa em todos os casos em que se faz mister combater a acidez.

INDICAÇÕES SOBERANAS — Hyper acidez, gastralgias, gastrites, dyspepsias acidas, diabetes, colicas intestinaes e hepaticas, prisão de ventre, etc.

Não tem dieta nem contra indicação alguma.

V. WERNECK & Cia.
5 e 7 - Rua dos Ourives
(3780)

CERQUEIRA & ALVES

DEPOSITARIOS DO ATLAS — *Avenida Passos 111* (Baixos da Assistencia Dentaria) Phone N. 236

25$ — 33 a 40
16$ — 17$ — 27 a 33
Em todas as cores 33 a 40 — 29$
15$ — 16$ — 27 a 33
26$ — 33 a 40

temos muitos outros feitios em nossa Linda Exposição
AVENIDA PASSOS, 111

33 a 40

19$
Branco e verniz
Sallo alto e baixo

O maior merito para nós, é consagrado na preferencia que nos dão as Exmas. Senhoras, comprando os nossos modernos calçados, pois são garantidos e de optima fabricação.

AVENIDA PASSOS, 111

Casa proximo ao Flamengo
Aluga-se com contrato por 1:200$000 uma, ha pouco reconstruida, com todas as commodidades modernas, propria para familia de tratamento ou uma pequena pensão chic. Está arranjada com gosto e só se aluga a quem comprar os moveis. Rua Dois de Dezembro n. 115, entre Cattete e Bento Lisboa. Pode ser vista das 2 ás 5 horas da tarde, e para ver antes da hora marcada é favor telephonar para B. M. 2548. (O 9975)

HOJE
Hoje, leilão não se faz, mas vende-se tudo abaixo do custo mais 50 %: 3315 ternos para todos, de casemira fina, de paletot, frack, smocking, casaca, sobrecasaca, de 450$000 por 30$000, 35$000, 40$000, 55$000, 70$000, 90$000 a 150$; 1205 sobretudos e capas de 320$ por 20$, 25$, 35$, 40$, 65$, 90$ a 150$; 1835 paletots de casemira, frack, smocking, casaca, de 220$ por 10$, 15$, 19$, 25$ a 80$; 10032 collettes de fantasia, casemira fina, de 60$ por 5$, 6$, 7$, 10$ a 15$; uniformes para chauffeur de 130$ por 25$, 30$, 35$ a 90$ e para officiaes de Marinha, Policia, Exercito, de 600$ por 100$, 150$, 250$; para senhoras, 935 vestidos finos para theatro, baile, passeio, de 550$ por 25$, 30$, 45$, 55$, 70$ a 150$; 733 costumes de casemira, de 300$ por 20$, 25$, 35$ a 90$; saias de 70$ por 10$, 12$ a 30$; chapéos para senhoras e homens, de 60$ por 5$, 7$, 10$ a 25$; plumas, pelles e mitros artigos que se liquidam a varejo e atacado; grande quantidade de artigos para circos e theatros. Rua Senador Dantas n. 75, loja, "Casa Rollas". (O 11196)

EMPREGADAS
Precisam-se senda uma senhora e outra mocinha, para tomar conta de tres creanças; casa de familia de tratamento. Rua Voluntarios da Patria n. 352. (O 10673)

Carteiras de identidade
Folhas corridas, passaportes, naturalizações, certidões de edade, registros atrazados, de nascimentos, justificações, tutelas, casamentos, cancellamentos de notas de prisão, procurações, legalização de documentos junto aos consulados, tabelliões, etc., informações gratuitas, sobre preços de passagens, com o Sr. Gonçalves. R. Invalidos 66-A. O. 11357)

PIC-NIC
A realizar-se domingo 6 do corrente, organizado pela senhorita Olga Zamith num pitoresco recanto do Sylvestre. (O 11317)

AUTOMOVEL
Vende-se um, particular, americano, quasi novo, com sete logares, com licença para este anno. Ver e tratar com João Dasé, Rua Evaristo da Veiga n. 136 A. (O 11303)

OZENA
(FETIDEZ NASAL)
Cura garantida e rapida, pelo **DR. EURICO DE LEMOS** "especialista de doenças da garganta, nariz, ouvidos e bocca". Professor livre da Faculdade de Medicina do Rio de Janeiro. Consultorio, rua da Assembléa n. 13, sobrado, das 12 ás 6 horas da tarde. (O. 12073)

PREDIOS
Vendem-se dois em Anchieta, sendo um para negocio com morada para familia e outro para familia de tratamento, a 10 segundos da estação. Trata-se na Estrada do Engenho Novo n. 53, a qualquer dia e hora. (O 11135)

CHAPÉOS
Para senhoras e senhoritas, velludo, seda e palha, desde 25$000 a 40$000. Rua da Carioca 10, 1º andar. (O 11085)

Hotel Pensão Mauá
Dispondo de espaçosas salas de frente, bem mobiladas, bom tratamento. Avenida Gomes Freire n. 7. (O 11084)

TERRENO
Vende-se um com 28 metros de frente, á rua Aristides Lobo n. 134; no mesmo existe uma casa de construcção antiga; para tratar na Avenida Rio Branco n. 131, loja. (O 10790)

Solda oxygeneo
Precisa-se de um bom soldador á Fundição Metallurgica, rua Barão de S. Felix n. 134. (O 9887)

ARMAZEM
Traspassa-se um grande, proprio para officina ou deposito, como tambem se aluga a metade do mesmo. — Rua Barão de Ubá n. 162. (O 11.127)

MANICURE
Mme. Rosita. Trabalho com perfeição. Vae a domicilio. — Chamados pelo telephone, Central, 2.938. (O 8820)

A' PRAÇA
Jacintho Chrispim, tendo vendido ao sr. Octavio Tavares Ferreira, o seu negocio (alfaiateria Modelo) á rua Archias Cordeiro n. 224, livre e desembaraçado, visto nada dever, pede outrosim, a quem se julgar seu credor apresentar suas contas no prazo de 8 dias, á rua Marechal Floriano Peixoto n. 220. — Rio de Janeiro, 28 de julho de 1922, Jacintho Chrispim. (O 10413)

A MELHOR TINTURA PARA CABELLO E BARBA E' A MISTURA HENOSTRIS
Completamente inoffensiva, a base de folha de Hené, dá as mais bellas côres que se pode desejar; preto, castanho, escuro, claro, louro para cabello branco, e para lourar, indica a côr. O Hené é a unica base vegetal approvada pela hygiene de França. Preço 10$000. Pelo Correio, 12$000. Vende-se na CASA CIRIO e no Salão Naval, entrada pela loja Alexandre, 148, Ouvidor, onde o fabricante Antoine Chassagne, coiffeur de dames, informa e applica todas as tinturas; faz ondulações indesfrisaveis com a duração minima de um anno. Penteados e postiços. Tel. Norte 5066. — Para bem assegurar qualquer tintura, usar a Brilhantina Onduline, a base de petroleo deliciosamente perfumada, 4$. Pelo Correio 6$000. (O 10869)

Cama para creança
Até á edade de 7 annos, de madeira de lei, vende-se na rua Corrêa Dutra n. 141. (O 10864)

BOA OCCASIÃO
Vende-se optima pensão com 14 quartos, sala de jantar, duas salas de espera, moveis todos novos, campainhas em todos os quartos, grande cozinha, banheiro com esquentador, encerados, bom quintal que vae até ao morro, dois telephones e diversas commodidades. Rua de Santo Amaro n. 69. (O 11241)

TRADUCÇÕES
De francez, portuguez e inglez-portuguez, encarrega-se pessoa idonea e competente, conhecendo bem a lingua portugueza. Cartas nesta redacção a L. U. X. (O 10858)

Cabellos no rosto
Destruidos radicalmente pela electricidade, por uma operadora ingleza, diplomada, de Londres, sem dor e sem cicatriz. Rua da Assembléa 48, 2º andar de 1 até 5 horas da tarde. (O 11223)

Quartos e salas
Em casa de familia, á praia de Botafogo n. 434, alugam-se com pensão, mobilados, magnificas salas e quartos a pessoa de tratamento. (O 10842)

Machina Singer
Vende-se uma com tres gavetas, de coser e bordar, muito em conta. Ainda não foi usada. Rua Aurelia n. 53. — Meyer. (O 10841)

SOBRADOS
Alugam-se os tres grandes sobrados salões corridos com elevador, junto ou separados, á rua de S. José n. 106. (O 10937)

25:000$000
Vende-se em um dos mais salubres bairros de Nictheroy, em rua de grande movimento, uma boa e solida casa edificada em centro de esplendido terreno com chacara, com diversas arvores fructiferas como sejam: pés de laranjeiras, de bananeiras, abacateiros, fructas do Conde, abiús, parreiras, etc., dividida em quatro, espaçosos quartos, tres salas, cozinha com grande fogão economico, banheiro, tanque de lavar, esgotos, agua em grande abundancia, luz e mais dois commodos separados proprios para creados, offerecendo todas as commodidades para familia de tratamento. Escrever para este jornal a Dival. (O 11213)

Avenida Central
Alugam-se dois amplos andares em excellente situação, na Av. Central, perto do Hotel Avenida. A tratar com Arlota & Cia., rua Dom Gerardo 46. (O. 11409)

OURO
Compra-se de 3$300 a 5$000. Prata, platina, joias, etc. Rua Uruguayana n. 222. (O 10.079)

CASA
Vende-se o magnifico, elegante e confortavel predio de dois pavimentos, construcção moderna e recente, alto á rua do Barão do Bom Retiro n. 490, Engenho Novo. Trata-se á rua Buenos Aires n. 169, loja, das 7 da manhã ás 4 ½ horas da tarde. (O 9948)

Malas e artigos para viagem
A antiga e acreditada fabrica de malas "A MADRILENHA", tendo de se mudar para outro local e não comportando todo o seu grande stock, está obrigado o seu proprietario a liquidar por preços abaixo do custo malas e outros artigos para viagem, nesta semana, até o dia 5 do corrente. Aproveitem a occasião. Só esta semana. Rua Marechal Floriano Peixoto n. 140. (O 10794)

ONDULADOR
Ondulações "Marcel". Chamados pelo telephone Norte n. 136. (O 10836)

ICARAHY
Familia de tratamento aluga quarto mobilado com pensão, a cavalheiro distincto. Rua Paulo Alves n. 69, muito proximo á praia. (O 10874)

AUTOMOVEIS
Firma importadora precisa de bons vendedores á commissão. Cartas nesta folha a A. G. H. (O [illegible])

CASA
Vende-se a boa casa da rua dr. Maia Lacerda n. 159 (Estacio), podendo ser visitada. Trata-se na rua das Laranjeiras n. 539. Telephone Beira Mar n. 1.445. (O 10826)

AUTOMOVEIS
Vendem-se de reputadas marcas para liquidar, por 4, 3, 2:500$ e 2 contos respectivamente, quatro magnificos, funccionando, em optimo estado de conservação, com licença, relogio, etc., á vista ou a prestações: ver e tratar com o gerente da Garage Brasileira, á rua Marquez de Abrantes. (O 11.182)

Cura infallivel da Coqueluche
Salvae vossos filhos com a Coqueluchina.
Evitae o contagio da terrivel doença com a COQUELUCHINA. A' venda em todas as pharmacias.
DEPOSITARIOS:
CAMPOS HEITOR & C.ª
35 — Uruguayana — 35
Remette-se registrado pelo Correio, a quem enviar 6$ a CAMPOS HEITOR, rua 24 de Maio n. 26 — Rio. (640)

Vende-se 1 motor de 2 HP. 400$000
1 Motor H. P. Morelli 300$.
1 Serra circular e meza, 400$.
1 Apurador com espheras S. K. F., 500$, completo.
1 Desengrosso Kirguer, 1:200$000.
1 Serra de fita nova, 70 de diametro, 1:400$000.
2 Fixos para serras circulares por 100$000. Rua Visconde de Itauna n. 7. (O 11206)

Morphéa
Seu tratamento positivo pelo "Hansenicida Lima", do phco. Manoel Fernandes Lima. Desdobra-se o preparado em tres unidades, approvadas e licenciadas pela Directoria Geral de Saude Publica, sob ns. 1.630, 1.631 e 1.632. E' tambem empregado no tratamento de empingens, rheumatismos, affecções syphiliticas, da pelle e ulceras leprosas e syphiliticas. De sua efficacia disponho de provas scientificas irrecusaveis e attestados medicos, já publicados. — Deposito: Rio de Janeiro, drogaria Silva, Gomes & C.ª, rua 1º de Março 149 e 151 em São João Nepomuceno, E. F. L., no laboratorio do proprietario. (171)

CHAPÉOS
Sabeis qual a razão de tanta affluencia á "CHAPELEIRA MARKLIN"? São os preços desde 15$000 a 50$000 para modelos de chapéos de senhora, lindos e bem feitos, assim como as reformas e feitios que executa com presteza e perfeição. Rua da Alfandega n. 241. Telephone Norte 1983. (O 11.192)

Dentição das creanças

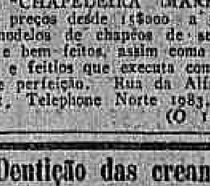

O ODONTOGENIO faz apparecer a DENTIÇÃO sem soffrimentos. FORTALECE e ENGORDA as creanças. A' venda em todas as pharmacias. (N 21908)

LEME
Aluga-se, em casa de familia, um amplo quarto com tres janellas, mobilado, com pensão, a casal distincto, proximo á Avenida Atlantica. — Telephone Sul 3148. (O 10813)

FORTALECENDO
Restabelece todas as funcções o *Vinho Tonico Phosphatado das Tres Quinas Bittencourt.*
111, R. Uruguayana, 111 (9788)

Pintura de cabellos
Tinge-se cabellos em preto, castanho e louro, com preparado exclusivamente vegetal, completamente inoffensivo, tendo por base o especifico "HENNE" em pasta. Não suja a roupa nem impede que se lave a cabeça. Trabalho perfeito e garantido em gabinete reservado, com hygiene e esmero. Recados a Madame Pinheiro, rua da Carioca 16, segundo andar. Telephone Central 4301. (O 11372)

Dr. Bruce Mallio
Clinica das doenças dos pulmões, coração, estomago, intestinos, figado e rins. — Tratamento da syphilis e da neurasthenia — Pesquizas e analyses indispensaveis ao diagnostico. — Consultas diarias das 3 ás 5 horas, á rua Rodrigo Silva n. 28. Residencia: Av. Gomes Freire n. 25. — Telephones: C. 2902 e Central, 1487. (2991)

Syphilis? Só Luetyl
Preparado scientifico, é o unico que diz: Se não melhorar com UM VIDRO, é porque não é syphilis, então procure o seu medico. Melhorando, continúe a tomal-o conforme a bulla. Produz as maravilhas das injecções de 606 e 914. (666)

Prestidigitação
GRATUITAMENTE remetto a todos como amostra, 6 magicas de salão e o meu novo CATALOGO N. 6, com mais de 600 trucs para amadores e profissionaes. Juntar 600 réis em sellos postaes. — J. PEIXOTO — CAIXA POSTAL, 968 — S. PAULO. (884)

Installações electricas
Força, luz, telephonia, para-raios e montagens hydraulicas. Orçamentos gratis. OTTONI ALMADA & CIA. RUA DOS ANDRADAS N. 99. (1563)

Si V. Exa. soffre
do estomago e intestinos, é por que não usa o ELIXIR DE CAMOMILLA GRANJO. (9783)

Automovel
Vende-se um Double-Phaeton "MERCEDES", de 30 H. P., carroçaria e radiador modernos, capota invisivel. Rodagem: 820 x 120. Saida automatica, dynamo e accumulador para buzina e illuminação. Tem todos os requisitos modernos e confortavel estofo de legitimo couro.
Trata-se á Rua da Alfandega 165, loja, com ALVES KASTRUP & COMP. (18477)

Motores electricos
Até 10 H. P., americanos e allemães. Facilita-se o pagamento. OTTONI ALMADA & COMP. — 99, RUA DOS ANDRADAS — 99. (1437)

Convém a todos
saber que o "Tridigestivo Cruz" é o unico remedio approvado pela Directoria de Saude Publica, que cura as molestias do estomago e intestinos. — Assembléa, 75. (647)

ESTOMAGO
Tridigestivo Cruz é o unico remedio que cura as doenças do estomago e intestinos. Drogaria e pharmacia. Vidro 2$500. (647)

POLVILHO — COLLAS — GOMMA ARABICA — CERAS DE CARNAUBA E DE ABELHA — CRINA VEGETAL — PLUMA DE FLEXA — TALCO — KAOLIM — PARAFINA, ETC., ETC. NA RUA GENERAL CAMARA N. 88. J. CASTRO MOTTA (1749)

AGENTES
para a maior e mais sortida fabrica de carimbos e placas, com os maiores catalogos, precisa agentes em todas as cidades.
Peçam informações a
J. C. Fragata
Rua Buenos Aires, 200, Rio. (654)

Compram-se moveis
de qualquer qualidade, completos ou avulsos e paga-se bem, á Casa Rosa e Silva. Rua do Cattete n. 36. Telephone Beira Mar n. 2436. (775)

CARREGADOR
Precisa-se de um á rua General Pedra n. 139, que dê provas de sua conducta. (O 11374)

Tecido Jersey
De todas as cores, vende-se de 1ª, algodão e mercerizado, desde 5$000 o metro — Fabrica de Tecidos de Malha "ATLANTICA". Rua Theodoro da Silva n. 490 (Andarahy), das 14 ás 18 horas. (O 11325)

Telhas typo "Marselha"
Vende-se de qualidade superior, fabricação paulista, em grosso; preço modico; amostras e preços com Boavista & Carvalho, rua Visconde de Inhauma n. 113, sobrado. (O 11289)

Casamentos 20$...
66, Á RUA DOS INVALIDOS, 66 A. — Sr. Gonçalves. — Phone Central n. 4801 (O 11091)

COOPERATIVA MERCANTIL POR SORTEIOS
AUTORIZADA E FISCALIZADA PELO GOVERNO FEDERAL
CARTA PATENTE N. 59

O melhor e mais conceituado club de sorteios do Brasil

Capital fixo. . . . . . 50:000$000
Capital movel. . . . . 3.000:000$000

Sorteios proprios em presença do publico e sob a fiscalização do Governo Federal, nos dias 2, 12 e 22 de cada mez.

Joia, 5$000 — Contribuição, 2$000 apenas para cada sorteio

Em nenhuma hypothese os premios ficarão no estabelecimento

Rio de Janeiro - Rua Chile, 11-Brasil
Filiaes autonomas em: — Ceará e Rio Grande do Sul

Resultado do 1º sorteio deste mez do PLANO B, realizado hoje, ás 11 horas.

—:— ISENÇÕES —:—

Foram isentas de pagamento em 5 contribuições cada uma as cadernetas seguintes:
N. 0563 — Sr. Sylvio Pitanga — Porto Novo — Est. de Minas.
N. 0016 — Dr. José Pompeu Pinto Accioly — Fortaleza — Ceará.
N. 0145 — Sr. José Drummond — Ubá — Est. de Minas.
N. 0515 — Sr. Jervis F. — Nesta capital.
N. 0684 — Dr. José Moraes — Idem, idem.

—:— PREMIO —:—

Foi sorteada a caderneta n. 0327 pertencente ao Sr. Albino Soares de Almeida, residente á rua Real Grandeza, 15, nesta capital, que, em virtude de se achar atrazado em suas contribuições, não o receberá, pelo que se procederá á nova extracção no proximo dia 12 do corrente, após a extracção do sorteio desse dia.

Logo depois, procedeu-se á extracção referente ao 3º sorteio do mez de julho p. passado, cujo premio coubera a um socio atrazado, sendo premiada a caderneta n. 0790 pertencente á Senrta. Bernardina Bastos, residente nesta capital, á rua Visconde de Rio Branco n. 28, a quem hontem mesmo se fez entrega do referido premio.

Rio de Janeiro, 2 de Agosto de 1922.
(Ass.) J. da Fonseca e Silva, gerente.
(Ass.) Julio Machado de Lemos, Fiscal do Governo Federal. (O 11534)

A'S SENHORAS
CHEGOU O MOMENTO!
Venda excepcional de artigos parisienses: primorosas toilettes de crochet de seda — unicos modelos, 450$. O elegantissimo vestido JACQUARD — ultima creação em tricot de seda, 200$. Originaes tailleurs de pura lã — confecção magnifica, 180$. Blusões de TRICOT de seda, desde 60$. Modernissimos vestidos de malha de lã — todas as côres, 100$. Incomparavel sortimento de bolsas de couro e todos os tecidos modernos, desde 25$. Cintos de alta fantasia, desde 20$. Os penetrantes e deliciosos perfumes de Chiméne, 18$. Saldos: Vestidos de seda francezes, 50$. Blusas de malha de lã, 15$. Meias de seda, 4$. Caixa contendo tres excellentes sabonetes, 4$ e outros artigos. Madame Yvonne Marie. Rua Uruguayana n. 72, 1º andar. Telephone Central n. 610. (O 12065)

Não confundir o VERDADEIRO PIPPERMINT de GET Frères de REVEL (França) com os vulgares PIPPERMINT MEDALHA DE OURO na Exposição de Paris, de 1900

MOBILIA PARA QUARTO
Vende-se uma esplendida mobilia para casal, com seis peças, tendo um guarda vestidos estylo inglez, tudo de peroba com marmores rosa e mais uma esplendida penteadeira de peroba; para ver e tratar na Avenida Rio Branco n. 87, 2º andar, lado direito, com mme. Bérand. (O 12017)

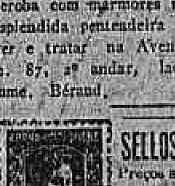

SELLOS DE CORREIO
Preços sem competencia
Catalogo Gratis e Franco
Remessas para escolha
R. POULAIN
7, Rue de Provence, PARIS
(2740)

Dr. Cerqueira Lima
CIRURGIÃO-DENTISTA
Especialista em aproveitamento de raizes, por processos especiaes. Assembléa n. 123, andar. Telep. C. 165, das 8 ás 11 e das 2 ás 5 1/2. (O. 12146)

SITIO
Precisa-se de um casal de portuguezes, sem filhos, para tomar conta de um, na Serra do Mar, a 2 horas desta capital. Dá-se a meação. Informações á Alameda de S. Boaventura n. 85. Fonseca — Nictheroy. (O 11544)

ARMAÇÃO
Vende-se armação de 4,50 x 3,50, vitrine e balcão e psyché todo novo, esmaltado em branco. Ver á rua da Carioca n. 52, 1º andar, das 10 ás 14 horas. (O 12059)

PARA A ECONOMIA DO GAZ
A OFFICINA FEDERAL SUISSA concerta e põe em estado novo e por pouco dinheiro, os queimadores, as grelhas e as chapas dos fogões a gaz os mais deteriorados ou quebrados. — Attende-se a chamados pelo telephone Central 664. Rua dos Arcos 64. (O 12093)

MICROSCOPIO
Vende-se um Leitz, com immersão, etc. Rua S. José 19, 1º andar, sala 2. (O 12078)

ESCRIPTORIO
Aluga-se com janellas, bastante claro e com elevador. Rua Sete de Setembro n. 115. Entre Avenida e Gonçalves Dias. (O 12079)

V. EX. É INFELIZ?
Escreva ao PROF. ZIZUPH, caixa 1, Nictheroy, E. do Rio, pedindo informações sobre o seu poderoso talisman em ouro ou prata, com a pedra de vosso nascimento e que acompanha os numeros felizes para se ganhar nas loterias. Grande magnetizador, trabalhando com Mme. Berthe, a somnambula lucida, faz todo e qualquer trabalho sobre a vida humana. E' o unico no Brasil! (O 10970)

Terreno magnifico
Vende-se o da rua do Mattoso 186; tratar-se pelo tel. 593 B. M. (O 12031)

Sobrado, rua Assembléa
Amplo, para consultorios ou officinas, aluga-se no n. 42. (O 12032)

COPACABANA
Predio novo — Vende-se um feito exclusivamente para residencia propria; provido de todo o conforto, situado em boa rua transversal; trata-se pelo telephone 803 Ipanema. Preço de occasião. (O 10996)

ESCRIPTORIO
Aluga-se bom escriptorio com duas portas de frente, á rua do Rosario 74. (O 11581)

ANTIGUIDADES
Compram-se e vendem-se moveis antigos de jacarandá, joias antigas, objectos em prata, ouro, marphim, tartaruga, etc. Tapetes e tapeçarias antigas. Pagam-se os melhores preços. — Telephone Central 496. Galeria Eslinger, rua Barão S. Gonçalo 22, junto Club Naval. (O 11570)

Dactylographa
Precisa-se de uma professora diplomada. Paga-se bem, por hora de trabalho. De 11 em deante, com o sr. Marins. Rua do Ouvidor 15, 2º andar. Exigem-se referencias. (O 11569)

ESCRIPTORIOS
Alugam-se a partir de 80$000, á rua da Alfandega n. 50. Informações no cartorio. (O 11549)

1º ANDAR
Aluga-se um na rua da Carioca; trata-se no n. 12 com o sr. Barreto. (O 11537)

Pharmaceutica
Diplomada, quem precisar escreva a Pharmaceutica, para o escriptorio deste jornal. (O 11529)

Caminhão Ford
Vende-se um com vasculo, muito barato. Rua Santa Luzia n. 140. (O 11513)

Piano pianola
Do afamado fabricante Fischer, Nova York, n. 143.132, fabricado expressamente para o clima do Brasil, grande formato, tocando 88 notas, peça perfeita, quasi nova, incluindo um bello repertorio, operas, etc., vende-se por motivo de viagem, na Avenida Rio Branco n. 87, 2º andar, lado direito, com MME. BE'RAUD. (O 12013)

TRATAMENTO DA OZENA
Dr. Sebastião Cesar da Silva, applica contra o ozena, as vaccinas de Hofer, de Vienna. Nariz, garganta e ouvidos. Ouvidor n. 189, das 2 ás 5 horas.
OUVIDOR, 189 — das 2 ás 5. (O. 10982)

ARSENOVITA
O mais prodigioso tonico — Formula do dr. Zeferino Bastos. Augmenta dois kilos num mez. Depositos: Rio — Pharm. Torres, Rua dos Invalidos n. 46. S. Paulo — Drog. Ipiranga. — Rua Libero Badaró n. 112. (O 12014)

UM OPTIMO NEGOCIO
Transfere-se ou dá-se sociedade a quem pretender um primeiro andar á rua da Carioca n. 64, com suas divisões apropriadas para escriptorio, rendendo 900$000 e pagando de aluguel 325$000, deixando um saldo liquido de 575$000 por mez. Para tratar das 2 ás 3 ½ horas, no mesmo logar. (O 11321)

QUARTO
Pessoa de responsabilidade precisa de um discreto nas immediações da praça da Bandeira, para encontros durante o dia. Cartas: L. Salvador, 26, rua da Carioca, 2º andar. (O 11398)

15$000 — Preço de uma justificação de edade, com todas as formalidades da lei e confirmação de testemunhas perante o juiz competente. Todas as pessoas nascidas em territorio brasileiro, poderão adquirir o documento legal de suas edades pelo preço acima sem mais despezas e incommodos. Tratar á rua S. Pedro 214 (2º andar) com o sr. Borges. (O 12187)

Victrola XIV ou XVI
Compra-se uma em perfeito estado de conservação. Cartas a este jornal a G. P. L. (O 12035)

Cithara Ideal
Qualquer pessoa executa sem saber musica, bellissimos trechos de operas, operetas, valsas, tangos, fados, etc., bastando ler as instrucções claras que acompanham cada cithara. O seu preço é de 30$, com 12 peças, chave, palheta, caixa e cordas de sobresalente; pelo Correio mais 5$000 para porte. Temos cordas, accessorios em geral, afinação gratis. Escreva pedindo prospectos, á Humberto Athayde & Cia. Rua Agre 47, sobrado, Rio de Janeiro. (O 8126)

Casa no Alto da Boa Vista
Precisa-se de uma no Alto da Boa Vista, com todas as accommodações necessarias para familia de tratamento. Informações para o tel. Ipanema 1589. (O 10572)

PENSÃO
Vende-se uma com mobiliario novo, em ponto central. Informações, por favor, á rua Visconde do Rio Branco, á qualquer hora. Preço modico. (O 11655)

AUTOMOVEL CHANDLER
Novos a Rs. 14:000$000. A. C. Chaves. Rua Senador Dantas n. 91. Telephone Central, 1908. (O 10807)

DR. FOÇAGA DE ALMEIDA
Faz encommendas rapidamente por [illegible]. Av. Rio Branco n. 138, ás 10 horas. (O 8582)

EM CAXAMBU'
Aluga-se por um, dois ou mais annos ou vende-se um predio composto de [illegible] familia de tratamento, [illegible] M. Para [illegible] ao proprietario [illegible]. (O 11251)

CASA
Aluga-se a quem ficar com os moveis esplendida e confortavel sobrado á rua [illegible] duas salas, etc. Inf. no n. 217, depois das 12 horas. (O 11562)

Dactylographo
Precisa-se de um á rua Primeiro de Março n. 96, 2º andar, para sahir das 10 horas em deante. (O 11583)

ANKILOSTIMOL
FONTOURA
PODEROSO REMEDIO CONTRA A OPILAÇÃO e todos os vermes intestinaes.
Cada tubo contém uma dóze certa para adulto, e uma bula com todas as explicações necessarias.
PREPARAÇÃO ESPECIAL DO INSTITUTO "MEDICAMENTA"
Vende-se em todas as pharmacias e drogarias — Depositarios: PLINIO CAVALCANTI & Cia. — Senador Dantas, 45 — RIO DE JANEIRO. (2702)

PILULAS do DR. ROSS
Unico laxativo universal

Industria da seda
Pessoa com longa pratica desta industria, dispondo de caixas de lagartas e formação do respectivo amoreiral, até a fiação de casulos, e polimento, juncção e torção do fio de seda; offerece seus serviços, por contrato, a qualquer estabelecimento já fundado ou a fundar, preferindo-se nas seguintes localidades: suburbios do Rio, Estado do Rio e Estado de Minas. Quem pretender, dirija carta á A. COSTA, Rua S. Luiz Gonzaga n. 290, Rio de Janeiro. (O 8862)

Cabellos caidos
Compram-se, de preferencia brancos; rua Sete de Setembro 95, 1º andar. (O 11349)

Machinismo para sabão
1 Broiense 3 cylindros granito.
1 Peloteuse.
1 Balancé.
1 Machinas diversas para tintas. Molinhos e fabrico de sabão. Rua da Republica n. 199. (O 11204)

CACHORRINHOS
Vende-se um casal pelludo, muito lindos e pequeninos. Rua Frei Caneca n. 172. (O 10983)

COMPRAM-SE PIANOS
Velhos e perfeitos; de todos que compram e vendem melhor paga. — Telephone 3816 Norte. (O 10603)

Bar, café e restaurante
Vende-se um optimo ponto, no centro, não paga aluguel. Bem afreguezado. Tratar com o sr. Caldas, na Rua Pires da rua Campos Salles 150. (O 12014)

AVENIDA
Vende-se uma de 12 casinhas, em d. Clara, Rua dos Ourives n. 72. (O 11355)

Antiguidades, curiosidades
Objectos de arte, joias, louças, objectos de ouro, prata, marfim, compra-se, pagando o maximo. — Casa Americana. Ouvidor 69. — Tel. Norte n. 839. (O. 9834)

ROSS Calçados
Não é de graça, mas é barato, só na A' Paulicéa

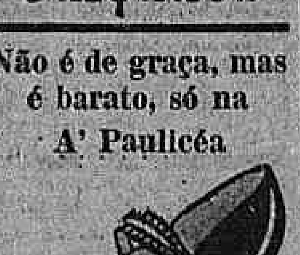

26$000
Bellissimos e modernos sapatos em pellica azul, envernizado, camurça e buffalo branco, salto Luiz XV, ultimas creações da moda. Pelo Correio mais 2$500 em par.
Pedidos a LAVEGLIA, COSTA & C.
RUA LARGA, 127 (O 1216)

TERRENO
Vende-se um medindo 8m,10x38m., na rua Alice Figueiredo, entre os numeros 68 e 74. Trata-se no n. 41 de [illegible]. (O 9939)

Casa de aves e ovos
Traspassa-se uma das melhores casas de aves e ovos, com ponto magnifico. Tratar no Largo [illegible]. Informações na Avenida Salvador de Sá n. [illegible]. (O 11281)

A NAVALHA de SEGURANÇA

Gillette

NOVAMENTE APERFEIÇOADA

Patente N.° 10954 — 3 de Agosto de 1920

O primeiro instrumento no genero de navalhas de segurança de precisão micrometrica que substitue com vantagem a GILLETTE primitiva.

O novo aperfeiçoamento da navalha GILLETTE encerra tres descobertas scientificas de um interesse pessoal e immediato a todos que se barbeiam:

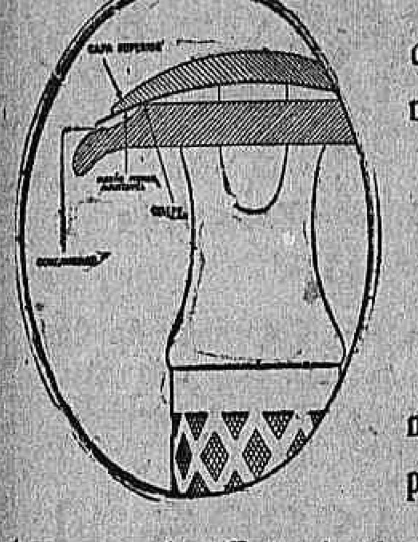

O Fulcro Angular da Gillette
A Capa Superior da Gillette
A Canaleta Protectora da Gillette.

A' GILLETTE novamente aperfeiçoada adaptam-se as mesmas laminas GILLETTE de sempre, mas a lamina, agora, presta um serviço que jámais um fio cortante poude prestar.

A efficiencia da lamina é augmentada de 75 a 200 por cento.
Graduação facilima.
Faz-se a barba mais vezes com uma só lamina.
Estojos e caixas esmeradamente acabados em couro, prateados ou dourados.

A' VENDA NAS PRINCIPAES CASAS DO PAIZ

Verificae esta Gillette marca registrada

COMPANHIA GILLETTE SAFETY RAZOR DO BRASIL
AVENIDA RIO BRANCO, 50-3.
RIO DE JANEIRO

Preços Reduzidos
PARA MONTEVIDEO BUENOS AIRES
Em MUNSON STEAMSHIP LINES

	1a. Classe	3a. Classe
Do Rio de Janeiro	420$000	100$000

Viagem em vapores rapidos, escrupulosamente limpos, extrema cortezia e attenção dispensadas aos passageiros.
Cabines espaçosas, bem ventiladas, com camas — não são beliches, — a maior parte com banheira particular. Salão de jantar amplo. Uma cozinha que não esquecereis de recommendar aos vossos amigos. Todas as accommodações e serviços como nos mais modernos transatlanticos.

As proximas sahidas do Rio de Janeiro são:
S. S. SOUTHERN CROSS — Agosto 4
S. S. AMERICAN LEGION — Agosto 18
S. S. PAN AMERICA — Setembro 1
S. S. WESTERN WORLD — Setembro 15
E quinzenalmente a seguir.

Peçam-nos folheto illustrado descriptivo dos navios da Munson Line e outras quaesquer informações.

MUNSON STEAMSHIP LINES
Vapores da U. S. Shipping Board.

Agentes Geraes para o Brasil:
THE FEDERAL EXPRESS CO.
15 de Nov. 164 — 48 R. da Alfandega — Libero Badaro 12
SANTOS — RIO DE JANEIRO — S. PAULO

"CASA" RUTH
CALÇADO DE GRAÇA!
204, Rua Uruguayana, 204
(Entre S. Pedro e Theophilo Ottoni)
— NÃO CONFUNDIR COM IMITADORES —

25$000 a 28$000
"Chics" sapatos em camurça branca e em pellica envernizada, salto á Luiz XV — ultima creação. Temos do 31 a 39, de qualquer destas marcas.

30$000
Finissimos sapatos em pellica envernizada e em buffalo branco, salto á Luiz XV — ultima moda —, com fivella de vidrilho.

25$000
Superiores e modernos sapatos em camurça branca e em pellica envernizada, salto á Luiz XV.

Pelo Correio mais 2$000 por par.
Pedidos á CASA "RUTH". (O. 12034)

O Pneumatico "NOBBY" é o mais forte e o mais duravel de todos os pneumaticos de lona.
United States Rubber Export Co. Ltd.
RIO DE JANEIRO — S. PAULO.
EFORCADO

Fio de Cobre nú
Nos 8 e S - 14 até 0
Preços vantajosos
A. E. G. Companhia Sul-Americana de Electricidade
RUA BUENOS AIRES, 59 (1856)

PHARMACIA
(OPTIMO EMPREGO DE CAPITAL)
Vende-se uma boa e acreditada, no centro da cidade, com stock completo de mercadorias. Contrato longo do predio e aluguel modico. O motivo da venda e mais informações com o Sr. Silvano. — Rua Gonçalves Dias, 59. (O 10000)

"INVISIVEIS"
S. B. CARIDADE E VIRGEM MARIA
Qualquer pessoa que depois de muitos cuidados com a sua saude não tenha conseguido melhoras satisfactorias, deve pedir um diagnostico á Sociedade Beneficente acima, para obter o beneficio desejado.
E' preciso mandar o nome, filiação, edade, endereço e um envelloppe sellado para resposta. Cartas para a Caixa postal 1916 — Rio de Janeiro. (594)

Quaesquer injecções
914 e outras. Interno de hospital, com longa pratica, vae a domicilio por preço minimo. Tel. C. 926. (O 11098)

Contra a Pyorrhéa
PYOTYL
Dentes abalados e descarnados, gengivas sangrentas e cheias de pus, mau halito, aphtas, stomatites, feridas da bocca, etc. Receitado pelos mais notaveis medicos do Brasil e com innumeros attestados de cura. Vidro grande 8$000 (para muitas applicações).
Vende-se nas casas Bazin, Cirio, Nunes, Garrafa Grande, Hermanny e nas Drogarias Granado & C., Ribeiro Menezes, Rodrigues, Gesteira, Pacheco e Huber e Campos Heitor.
Para revendedores: Magalhães & Lobo, rua Marechal Floriano n. 17, sob. Tel. Norte, 2343. (385)

Theatro São Pedro
Aviso: A Locação Theatral vende bilhetes para a Comedia Brasileira com 10 % de commissão. Saguão do "Jornal do Brasil". Tel. C. 3891. (O 8277)

Quarto, sala e pensão
Precisa-se, bem arejado, com quintal, em casa de familia de tratamento, para um casal inglez sem filhos. Local da praça da Republica á praça da Bandeira. Respostas a P. Junior, — Rua Amoroso Lima n. 63. (O 9958)

35 testemunhas confirmam a maravilhosa cura

Srs. Viuva Silveira & Filho
Clovis Medeiros do Amaral, guarda civil n. 26, residente em Fortaleza, Ceará, declara que soffreu durante 13 mezes de horrorosas manifestações syphiliticas de todo o caracter: Syphilis terciaria com localização no larynge e pharynge (começo de cancro muito adeantado) tendo já destruido a parte da glotte, idem da região frontal interna e complicação cerebral, um bubão em chaga com 15 centimetros de extensão por 4 de profundidade, rheumatismo agudo em todo o corpo, além de outras manifestações, perdendo por completo o appetite; recorreu a muitos medicamentos aconselhados para tal fim sem o menor resultado; vendo-se perdido retirou-se para Pacatuba, interior do Estado, quando a conselho do proverto magistrado dr. José Augusto Feliciano de Athayde, juiz de direito da comarca de Pacatuba, que já havia obtido uma cura em sua exma. esposa, começou a usar o milagroso depurativo do sangue "ELIXIR DE NOGUEIRA", do Pharmaco. Chimico João da Silva Silveira, sentindo ao 1º vidro grande appetite e aos 11 vidros estava, com a admiração e espanto de todos, completamente curado. 35 testemunhas attestam a maravilhosa cura. Ceará — Fortaleza — CLOVIS MEDEIROS DO AMARAL. (*Todas as firmas reconhecidas*).
O grande depurativo "ELIXIR DE NOGUEIRA", vende-se em todas as pharmacias e drogarias do Brasil e Republicas Sul-Americanas. (2778)

Fabrica de meias
Vende-se uma, pequena e bem montada. Cartas no escriptorio deste jornal para N. S. J. C. (O 11397)

Pensão Paysandu'
Dispõe de sala e quartos luxuosamente mobilados para familias e cavalheiros de tratamento. Cozinha de primeira ordem, chefe allemão. Tem grande jardim. Rua Senador Vergueiro 137. Telephone B. M. 1388. (O 11371)

PENSÃO
Vende-se uma com dois andares, no centro da cidade, ricamente mobilada, com muitos quartos occupados por casaes e cavalheiros de fino tratamento. Trata-se com o sr. Arlindo. Rua Buenos Aires n. 194. LEILOEIRO. (O 11384)

MATERIAL ELECTRICO
Vende-se em boas condições a preços especiaes para installadores. — Rua General Camara n. 161. (1675)

OCCASIÃO
Vitrinas, secretárias, poltronas, archivos, balcões, grades de ferro, por qualquer preço, para desembaraço.
COMPANHIA JOALHERIA
153, Avenida Rio Branco. (1826)

Metaes para vitrines
e artigos de vidraceiro.
SANTOS SEABRA & C.ª
Rua LARGA, 40. Tel. 551, N. (780)

Photographias de espiritos
Importantes albuns com photographias de espiritos e indicações para se evocar e ver, por meio do novo spiritoscopio americano, a alma de qualquer conhecido. Serão remettidos gratis por conta de uma associação estrangeira de propaganda, logo que chegarem da America, sobrando áquelles que não demorarem em inscrever-se por pedido em carta a Alvaro Milton, caixa do correio 1734, Rio de Janeiro. (1828)

SALA PARA ESCRIPTORIO
Aluga-se uma sala com tres sacadas de frente, propria para escriptorio, com mobilia ou sem ella. Para tratar á rua Visconde Inhauma n. 83, perto da Avenida Rio Branco. (1807)

Motores electricos
Novos e usados a preço de occasião. Vendem-se, rua General Camara n. 164. (O 1675)

"915 Homœopatha"
EM TABLETTES
Dynamisação em primeira centesimal do 914 (Néo-Salvarsan), pelo pharmaceutico Theophilo de Andrade. Empregado contra a SYPHILIS em todas as suas manifestações, taes como rheumatismo, feridas, manchas da pelle, eczemas, empingens, espinhas, escrophulas, darthros, erysipelas, bubões, tumores, etc. Não tem dieta. Preço 4$500. Granado & C.ª, 1º de Março 14; Casa Huber e r. Uruguayana, 91. (635)

ARRUMADEIRA
Precisa-se de uma para casa de tratamento, com boas referencias. Tratar á rua Buenos Aires 61, 1º andar. (O 11109)

Só este mez: Sobretudos de casemiras a 55$, 70$, 100$ e 120$000. Ternos de superiores casemiras a 85$, 100$ e 120$000. Só na ALFAIATARIA de 1ª ordem
Torre do Tombo
204 -- Rua Sete de Setembro -- 204
junto á Praça Tiradentes. (1859)

ESCRIPTORIO
Aluga-se a sala de frente do predio n. 57 A. Rua Marechal Floriano, onde se trata. (O 8961)

Predio á venda
Vende-se o predio apalacetado, em centro de terreno, á rua Dias da Cruz n. 391, com dois pavimentos e amplas accommodações, escada de marmore e varanda ladrilhada, banheiro de agua quente e fria em ambos os pavimentos, fogão a gaz e a lenha, quartos para creados e jardineiro, etc. O terreno, que mede 49,50 por 119 metros, é todo plantado das melhores arvores fructiferas e nelle existe ainda um chalet com dois bons quartos. Não se admittem intermediarios. Para ver e tratar no mesmo. (O 11.198)

ALUGA-SE
Para medicos — vasto consultorio com sala de espera mobilada, lavatorio com agua encanada, electricidade, telephone, etc. Para commercio duas salas nos fundos. Rua dos Ourives n. 34, sobrado, entrada pela loja. (O 10319)

CÃO POLICIAL PERDIDO
Raça Lobo, cor cinzenta, com cicatriz muito bem visivel acima do focinho e responde ao nome de Tupy. Fugiu na tarde do dia 28, da rua Pedro de Carvalho n. 118, Bocca do Matto, Meyer. Gratifica-se a quem der informações. (O 10827)

Piano Bechstein
Vende-se um com pouco uso, de ¼ de cauda. Rua Goulart n. 41, Leme. Phone Sul 2989. (O 10672)

CRUZ LEMOS & C.
Commissões e Consignações
Cereaes em grande escala
Fabrica de saccos novos
deposito de saccaria usada, barbante e cordas.
RUA MUNICIPAL N. 9
Caixa postal n. 665
Rio de Janeiro.
Filial — Victoria — Rua 1º de Março 50. (7526)

Palacete á venda
VENDE-SE um grande e rico palacete situado em um dos bairros mais pittorescos desta cidade, proximo ao Centro, com grande pomar e jardim, mais de vinte espaçosos compartimentos, luxuosa installação sanitaria, grande cozinha e mais dependencias; proprio para grande familia de tratamento, hotel, pensão, Casa de Saude ou Collegio.
Acceitam-se propostas e offertas dos interessados, sobre preço.
Para informações com GRANADO & C.ª
Rua 1º de Março, 14, 16 e 18 (450)

TO LET
The good fournished house, situed on the Street Triumpho 52, in Santa Thereza, beautiful view, near centre city. (O 9910)

MACHINAS DE ESCREVER
Usadas, vendem-se e compram-se de quaesquer marcas. Especialista em concertos. Reforma-se e nickela-se, só na GRANDE OFFICINA MECANICA DE MACHINA DE ESCREVER DE A. CINELLI. Rua Conselheiro Zacharias 32. Telephone Norte 1109. (1744)

ESCRIPTORIO
Aluga-se parte de um escriptorio com muita luz e bem arejado. Eventualmente com os moveis. Rua Visconde de Inhaúma n. 56, 2º andar. (O. 10519)

TYPOGRAPHIA
Vende-se uma machina de impressão Luset, dupla, formato BB; na rua General Camara 261. Tel. N. 6899. (O 10434)

DOMINGOS MAIA & COMP.
Aniagem, Algodão e Barbante, Saccos novos e usados para Café e cereaes. Rua de S. Bento n. 5. Phone, Norte 2688. End. Teleg. MAIA. (637)

A DINHEIRO
COMPRAM-SE
Tecidos, artigos de lojas, stock ou saldo de fabrica
Offertas a JULIO, Palace Hotel quarto 328 (1837)

AVICULTURA
FELICIANO DE MORAES
153 — RUA LINS VASCONCELLOS — 153
ENGENHO NOVO — RIO. (O 8105)

Alves Kastrup & C.
IMPORTADORES DE:
Armas e Munições — Ferragens — Cutilaria — Armarinho — Machinas de costura — Pianos allemães — Brinquedos, etc., etc.
Apparelhos e Artigos para Dentistas — Unicos depositarios do Anesthesico de "WITTE".
SECÇÃO DE ENCOMMENDAS para todos os ramos de Industria e Commercio.
RIO DE JANEIRO
Rua da Alfandega, 165. Telephone N. 6509
Endereço telegraphico — "ALVESKA". (646)

Mãe Maria
Attenção
Chegou nestes dias a celebre e renomada professora hespanhola em sciencias occultas, a Mãe Maria, que tem praticado verdadeiros prodigios no norte e no sul da America.
A Mãe Maria compromette-se a fazer qualquer classe de trabalhos por impossiveis que elles sejam, satisfazendo, assim, ao distincto publico, sem enganos de nenhuma natureza e com muito acerto.
Adivinha o presente e o futuro, fazendo, além disso, toda classe de talismans e pedras formosas trazidas do estrangeiro.
A Mãe Maria attende suas consultas todos os dias, das 8 horas da manhã, ás 5 da tarde.
Rua da Conceição n. 1, sobrado, Nictheroy, por cima da Confeitaria Luso-Brasileira. Defronte das Barcas. Consulta 5$000. Tel. 225. (1772)

ALUGA-SE
3 grandes e esplendidas salas com sete janellas e balcões sobre as Avenidas Rio Branco e Assembléa, proprias para escriptorios de Companhias, Bancos ou qualquer commercio.
COMPANHIA JOALHERIA
153, Avenida Rio Branco. (1826)

Vidros e espelhos
Fornecem e collocam
SANTOS SEABRA & C.ª
Rua LARGA, 40. Tel. 551, N. (780)

PAINA DE SEDA
KILO 3$500
Bazar Herminios — Praça da Bandeira 115. Telephone Villa 2184. (O 11.120)

VENDEDORES
PARA
Moveis e Tapeçarias
Precisa-se para São Paulo de dois homens habeis e com bastante pratica.
Propostas a Mappin Stores — Rua Sen. Vergueiro n. 147, ou por carta directamente a Mappin Stores, Caixa 1891 — São Paulo. (1873)

COMMERCIO

Rio, 3 de agosto de 1922.

NOTAS DO DIA

Hoje, ao meio-dia, deverão realizar-se as assembléas da Sociedade Anonyma "A Metallurgica de Construcções Mecanicas" e da Companhia Phymatosan.

Na Directoria Geral de Obras e Viação da Prefeitura, termina hoje, ás 2 horas da tarde, o prazo para o recebimento de propostas para o calçamento e outros melhoramentos na rua Alice e na Directoria Geral do Patrimonio Municipal, á 1 hora da tarde, para o arrendamento da parte coberta de um compartimento do predio onde funcciona a agencia da Prefeitura, na Avenida Passos, contiguo ao theatro S. Pedro de Alcantara.

Hoje, á 1 hora da tarde, deverão reunir-se os credores da fallencia de Tellier & Camacho.

A Companhia Cantareira e Viação Fluminense inicia hoje o pagamento do dividendo de suas acções.

PAGAMENTOS ANNUNCIADOS

Hoje — Apolices mineiras. Juros.
Hoje — Apolices municipaes de Campos. Juros.
Hoje — Banco do Brasil, dividendo de 20$000.
Hoje — Companhia Taubaté Industrial, dividendo de 30$000.
Hoje — Companhia Paulista de Força e Luz, dividendo de 9 %.
Hoje — Companhia de Tecidos Santa Rosa, dividendo de 10$000.
Hoje — Companhia Territorial e Constructora, dividendo de 6$000.
Hoje — Banco de Credito Geral, dividendo de 8 % e bonus de 4 %.
Hoje — Companhia Progresso Industrial, dividendo de 12$000.
Hoje — Companhia Tecidos Alliança, dividendo de 12$000.
Hoje — Companhia Cantareira e Viação Fluminense, dividendo de 9 %.

CAMBIO

Hontem, na abertura, encontrámos esse mercado em condições frouxas, com o Banco do Brasil sacando de 7 13/32 a 7 9/16 d. e os outros de 7 3/8 a 7 13/32 d.

O papel particular era cotado a 7 7/16 e 7 15/32 d.

Durante o dia o mercado affrouxou, passando o Banco do Brasil a fornecer cambiaes de 7 3/8 a 7 9/16 d., e os restantes a 7 3/8 d.

As letras de cobertura eram adquiridas a 7 7/16 d.

Os negocios conhecidos foram regulares, fechando o mercado em posição frouxa, com o Banco do Brasil sacando de 7 11/32 a 7 3/8 d., e comprando de 7 13/32 a 7 7/16 d.

TABELLA DOS BANCOS

A 90 DIV.		
Londres	7 3/8 a (32$542)	8 d. (30$000)
Paris	$591 a	$597
Nova York	7$260 a	7$290
A' VISTA		
Londres	7 9/32 a (32$961)	7 11/32 (32$750)
Paris	$595 a	$605
Nova York	7$340 a	7$370
Canadá	—	7$330
Portugal	$540 a	$580
Italia	$332 a	$338
Belgica	$570 a	$572
Hamburgo	$010 1/2 a	$015
Austria (por 1.000 corôas)	—	$400
Montevidéo	6$070 a	6$120
Tcheco Slovaquia (corôa)	$182 a	$186
Hollanda (florim)	2$845 a	2$920
Japão (yen)	—	3$590
Syria	$598 a	$602
Buenos Aires (peso, ouro)	6$070 a	6$220
Buenos Aires (peso, papel)	2$670 a	2$715
Suecia	1$920 a	1$955
Noruega	1$250 a	1$270
Dinamarca	1$590 a	1$610
Suissa	1$400 a	1$412
Beyruth	—	7 5/16
Vales ouro, por 1$	—	4$037
Chile (peso)	—	1$120
Vales, café	$596 a	$600

CABO

Londres	7 21/64 a	7 23/64
Nova York	7$380 a	7$430
Canadá	—	7$360
Portugal	$5[illegible] a	$552
Hespanha	1$145 a	1$150
Japão (yen)	—	3$610
Hollanda (florim)	—	2$860
Noruega	—	1$255
Dinamarca	—	1$593
Suissa	1$406 a	1$410
Hamburgo	$010 1/2 a	$010 3/4
Paris	$598 a	$605
Buenos Aires (peso, ouro)	—	6$130
Buenos Aires (peso, papel)	2$697 a	2$700
Suecia	—	1$935
Belgica	$572 a	$575
Italia	$336 a	$337
Montevidéo	—	6$080

CURSO OFFICIAL DO CAMBIO

Sobre Londres	7 33/64	7 29/64
Paris	$593	$598
Montevidéo	—	6$085
Nova York	—	7$363
Hespanha	—	1$145
Italia	—	$337
Portugal (escudos)	—	$588
Palestina, por libra	—	$605
Syria, por lb.	—	$605
Peru, por lb.	—	—
China, por lb.	—	—
Austria (corôa)	—	—
Suissa	—	1$402
" (yen)	—	—
Hamburgo	—	$010
Buenos Aires (peso ouro)	—	6$100
Buenos Aires (peso papel)	—	2$698
Hollanda (florim)	—	2$847
Canadá	—	—
Belgica	—	$571
Suecia	—	1$940
[illegible]	—	—
Tcheco Slovaquia (corôa)	—	$186
Rumania (lei)	—	$055
Dinamarca	—	1$585
Noruega	—	—
Extremos:		
Caixa matriz	7 3/8 a	8 d.
Bancario	7 3/8 a	7 13/32
Moedas:		
Soberanos	—	—
Libras (papel)	—	—
Dollars (ouro)	—	—
Francos (ouro)	—	—
Francos (papel)	—	—
Peso argentino (papel)	—	—
Peso uruguayo (ouro)	—	—
Ouro nacional (moeda de 20$)	—	—
Marcos (papel)	—	—
Pesetas (papel)	—	—
Liras (papel)	—	—
Corôas austriacas (papel)	—	—
Franco belga (papel)	—	—
Escudos (papel)	—	$640

CAFE'
RODRIGUES, QUEIROZ & C.ª
Commissarios
RUA DOS OURIVES N. 143
Prestam magnificas contas de venda — sem falta de peso e com a maior pontualidade. Informações em qualquer Banco desta Praça. (1849)

ASSUCAR

O mercado de assucar regulou, hontem, bem collocado e firme, com um movimento animadissimo de saidas e sem entradas de interesse. As cotações, porém, ficaram sem alteração e sem tendencias.

MOVIMENTO DO MERCADO

	Saccos
Stock anterior	183.606
Entradas:	
De Campos	2.820
De Sergipe	—
Da Bahia	—
De Maceió	—
De Mossoró	—
De Pernambuco	300
Do Espirito Santo	—
Da Parahyba	—
Total	3.120
Desde 1º	3.120
Saidas	12.015
Desde 1º	12.015
Stock hontem á tarde	175.179

COTAÇÕES

	Por kilo	
Branco crystal	$560 a	$640
Mascavo	$270 a	$340
Idem, 3ª sorte	$500 a	$540
Branco, usina	Não ha	
Demerara	Nominal	
2º jacto	$440 a	$480
Mascavinho	$300 a	$420

COTAÇÕES DE ROCHA FARIA & Cia.

End. Tel. — ROCHAFARIA
Escriptorio: Rua Theophilo Ottoni n. 113, sobrado, 1º andar. Telephone 2.234 Norte
Armazem: RUA CAMERINO, 66
Telephone 3.025, Norte. Caixa postal 710
— Codigo telegr.: RIBEIRO —
Preços por 15 kilos:

Typo 2	26$300 a	26$800
" 3	25$300 a	25$800
" 4	24$300 a	24$800
" 5	23$800 a	24$300
" 6	23$300 a	23$800
" 7	22$500 a	22$900
" 8	22$100 a	22$400
" 9	21$200 a	21$900

Informações: mercado FIRME.

MAMONA

Em caroço, kilo	$430
De mamona	18$000
De algodão	18$000
De côco	48$000

FARINHA DE TRIGO

Cotações	Por 44 kilos
1ª qualidade	33$300 a 33$700
2ª qualidade	32$000 a 32$200
3ª qualidade	31$000 a 31$800

MANTEIGA

Mineira, especial	5$800 a	6$000
Dita superior	5$600 a	5$800
Dita regular	4$500 a	5$100

ALGODÃO

O mercado de algodão funccionou, hontem, sem maior animação, tendo accusado um movimento pequeno de operações.

Os preços, porém, não soffreram nova modificação e ficaram sem firmeza.

MOVIMENTO DO MERCADO

	Fardos
Stock anterior	14.119
Entradas:	
De Maceió	—
De Mossoró	—
De Natal	—
De Pernambuco	—
De Sergipe	—
Da Parahyba	—
Do Ceará	—
Total	—
Desde 1º	—
Saidas	453
Desde 1º	453
Stock hontem á tarde	13.666

CAFÉ
EDUARDO ARAUJO & C.ia
PRESTAM AS MELHORES CONTAS
RUA MUNICIPAL, 28 - RIO

COTAÇÕES

Sertões	35$000 a 36$000
Primeiras sortes	34$000 a 35$000
Paulista	Sem cotação
Mediano	31$000 a 32$000

FUBAS

De milho	Por kilo
Grosso especial	15$500 a 16$000
Fino	17$500 a 18$000
Mimoso	— 24$000
De arroz	— 24$000

TOUCINHO

Commum	1$500 a 1$700
De fumeiro	2$600 a 2$800

XARQUE

	Por kilo
Do Rio da Prata	
Patos e mantas	Não ha
Mantas	1$300 a 1$660
Do Rio Grande do Sul:	
Patos e mantas	1$300 a 1$400
Mantas	Não ha
De Minas:	
Patos e mantas	1$200 a 1$350
De Matto Grosso:	
Patos e mantas	[illegible] a 1$300

MOVIMENTO DO CAFE

SANTOS

Dia 31:

	Saccas
Entradas	32.813
Desde 1º	367.888
Média	17.576
Desde 1º de julho	367.888
Saidas	17.576
Desde 1º	485.645
Existencia	2.457.632

Preço: typo 4 ... 15$800
Posição do mercado: calma.

RIO

Prata, 18$330

Entradas em 2:

	Saccas
E. F. Central	1.152
E. F. Leopoldina	9.685
Barra a dentro	—
Cabotagem	—
Total	10.837
Desde 1º	457.313
Média	8.043
Desde 1º de julho	457.373
Média	8.043
Embarques em 2:	
Estados Unidos	2.000
Europa	10.824
Pacifico	500
Cabotagem	470
Rio da Prata	—
Total	13.726
Desde 1º	220.272
Desde 1º de julho	220.272
Existencia em 2	1.755.681

Os trabalhos desse mercado foram iniciados, ainda hontem, em condições firmes, com regular numero de lotes na tabella e procura animada. Nas primeiras horas ficaram registrados negocios de 2.157 saccas, na base de 22$500, o arroba, pelo typo 7.

A' tarde, foram apuradas vendas de 1.827 saccas, ao mesmo preço da manhã, fechando o mercado em posição inalterada.

A Bolsa de Nova York abriu com a a 5 pontos de baixa e intermediaria com 1 a 4 de baixa e a 2ª bolsa com 2 de alta e 5 de baixa.

Passaram por Jundiahy 38.000 saccas.

COTAÇÕES

Typo 3	25$300
Typo 4	24$600
Typo 5	23$900
Typo 6	23$200
Typo 7	22$500
Typo 8	21$700
Typo 9	20$500

BARROZA, ALBUQUERQUE & COMP.
Secção de café
Dispondo de ARMAZENS GERAES
Cobramos: primeiro mez: ARMAZENAGEM E TODAS AS DEMAIS DESPESAS, INCLUSIVE SEGURO E DEVOLUÇÃO DE SACCARIA ... 820 réis
Do segundo mez em deante:
ARMAZENAGEM ... 150 réis
SEGURO ... 50 "
ADEANTAMOS SOBRE OS CONHECIMENTOS
Collocamos cafés a chegar mediante as amostras.
CORRETAGEM, 300 réis por sacco.
Caixa n. 622 — Rua do Rosario, 101.
ARMAZENS E MACHINAS PARA REBENEFICIAR: Rua da Saude, 160 e 162
— Cotações por 15 kilos —

Typos	Sul e oeste de Minas: Americano	Côr	Outras Procedencias: Americano	Côr
2...	26$244	25$656	25$329	26$044
3...	25$131	26$044	24$716	25$451
4...	24$818	25$431	24$103	24$818
5...	24$205	23$818	23$491	24$205
6...	23$592	24$205	22$878	23$593
7...	22$980	23$593	22$265	22$980
8...	22$367	22$980	21$652	22$367
9...	21$330	21$163	20$855	21$550

Mercado CALMO. — *Sabino di Ezbovia*, encarregado. (623)

MOVIMENTO DO CAFE' A TERMO

BOLSAS

	1ª	2ª
Agosto	21$100	21$000
Setembro	20$450	20$350
Outubro	20$100	19$900
Novembro	20$000	19$900
Dezembro	20$000	19$800
Janeiro	19$900	19$800

Vendas — 1ª bolsa, 10.000 saccas; 2ª bolsa, 3.000 ditas.
Total das vendas — 13.000 saccas.
Posição do mercado — 1ª bolsa, paralysada; 2ª bolsa, frouxa.

ULTIMAS OFFERTAS

	V.	C.
Agosto	21$200	21$000
Setembro	20$410	20$350
Outubro	20$200	19$900
Novembro	20$150	19$900
Dezembro	20$000	19$800
Janeiro	19$900	19$800

BOLSA

Funccionou o mercado de titulos, hontem, sem maior movimento, mas com as apolices da União, por isso mesmo, sem modificação de interesse.

As municipaes foram pouco negociadas, porém, ficaram sustentadas e tendo as do Rio, popular, se conservado firmes. Outros papeis foram negociados, ficando os do Banco do Brasil sem firmeza e bem inspirados os das Docas da Bahia.

Pinto, Lopes & C.
Escriptorio, r. General Camara, 43 — Rio. *Armazem: r. Coronel Pedro Alves, 08*
EXPORTADORES E COMMISSARIOS DE CAFE'

EXPEDIENTE DA ALFANDEGA

Esta repartição arrecadou, hontem, a importancia de 185:143$398 de renda sendo 91:100$416 em ouro e 94:042$982 em papel.

Do 1 a 2 do corrente, foram arrecadados 358:218$520.

Em egual periodo do anno passado, foram arrecadados 335:377$269 sendo a differença para mais, no corrente anno, de 22:841$251.

— : — Foram designados para servir nos pontos abaixo, durante o mez corrente, os seguintes funccionarios:

Correio — Conferencias internas: Luiz Trindade, Lobo Botelho, Pereira Baptista, Ewerton de Almeida, Balthazar de Almeida e Alfredo Carneiro da Cunha; Assistencia de saida, M. da Rocha Lima.

Bagagem: Amarilio de Noronha e Oséas Costa.

Despachos sobre agua: J. Pinto Monteiro e Monteiro de Barros.

Consumo: Adriano Ferreira e Pedro de Souza Carvalho.

Conferencias avulsas: Waldemar de Avellar Andrade, Cunha Junior, Reis Carvalho, J. A. Nepomuceno e Castro Araujo.

MARITIMAS

VAPORES ESPERADOS

Rio da Prata, "Tomaso di Savoia" ... 3
Portos do norte, "Minas Geraes" ... 3
Portos do norte, "Alliança" ... 3
Rio da Prata, "Mendoza" ... 4
Nova York, "Southern Cross" ... 4
Japão, "Mexico-Maru" ... 5
Liverpool e escs., "Darro" ... 5
Rio da Prata e escs., "Formose" ... 5
[illegible] e escs., "Formosa" ... 6
Portos do sul, "Cuyabá" ... 7
Portos do sul, "Ruy Barbosa" ... 7
Santos, "S. Jorge" ... 7
Trieste e escs., "Sophia" ... 8
Portos do norte, "Rio de Janeiro" ... 8
Rio da Prata, "Zeelandia" ... 9
Rio da Prata, "Ré Vittorio" ... 10
Portos do norte, "Rio Amazonas" ... 10
Nova York, "Poconé" ... 10
Bordeaux e escs., "Lipari" ... 10
Rio da Prata, "Seattle Maru" ... 12
Nova York, "Poconé" ... 12
Hamburgo, "Bagé" ... 13
Amsterdam e escs., "Orania" ... 14
Portos do sul, "Victoria" ... 14
Rio da Prata, "Plata" ... 15
Nova York, "Vasari" ... 15
Nova York, "Highland Prince" ... 15
Rio da Prata, "Koln" ... 15
Bordeaux e escs., "Lutetia" ... 15

VAPORES A SAIR

Genova e escs., "Tomaso di Savoia" ... 3
Tutoya e escs., "Piauhy" ... 3
Laguna e escs., "Flamengo" ... 3
Porto Alegre e escs., "Itapema" ... 3
Genova e escs., "Mendoza" ... 4
Cabedello e escs., "Campinas" ... 4
Santos e Rio da Prata, "Salta" ... 4
Rio da Prata, "Southern Cross" ... 4
Bahia e Aracajú, "Itanema" ... 5
Mossoró e escs., "Itaberá" ... 5
Hamburgo e escs., "Formose" ... 5
Rio da Prata e escs., "Mexico-Maru" ... 5
Santos e Rio da Prata, "Darro" ... 5
Porto Alegre e escs., "Ceará" ... 5
Pará e escs., "Bahia" ... 5
Laguna e escs., "Lucania" ... 6
Ponta d'Areia e escs., "Coronel" ... 6
Rio da Prata, "Formosa" ... 6
Pará e escs., "Gurupy" ... 6
Porto Alegre e escs., "Itagiba" ... 6
Rio da Prata e escs., "Arola-Mendi" ... 7
Porto Alegre e escs., "Itaquera" ... 7
Hamburgo e escs., "Joazeiro" ... 8
Hamburgo e escs., "Belmonte" ... 8
Ponta d'Areia e escs., "Sumaré" ... 8
Pelotas e escs., "Itaituba" ... 8
Santos e Rio da Prata, "Sofia" ... 8
Amsterdam e escs., "Zeelandia" ... 9
Porto Alegre e escs., "Ibiatuba" ... 9
Pernambuco e escs., "Ilhéos" ... 9
Victoria e escs., "Alliança" ... 10
Manáos e escs., "Manáos" ... 10
Nova York e escs., "Cuyabá" ... 10
Pelotas e escs., "Itaipava" ... 10
Barcelona e Genova, "Ré Vittorio" ... 10
Rio da Prata e escs., "Lipari" ... 11
Kobe e escs., "Seattle Maru" ... 12
Montevidéo e escs., "Ruy Barbosa" ... 12
Santos e Paranaguá, "Rio Amazonas" ... 12
Amsterdam, "Kennemerland" ... 13
Rio da Prata e escs., "Orania" ... 14
Recife e escs., "Iris" ... 14
Natal e escs., "Victoria" ... 15
Rio da Prata e escs., "Vasari" ... 15
Hamburgo e escs., "Aya Mendi" ... 15
Genova e escs., "Plata" ... 15
Bremen e escs., "Koln" ... 15
Rio da Prata e escs., "Lutetia" ... 15
Pará e escs., "Minas Geraes" ... 15
Hamburgo e escs., "Ayuruoca" ... 15

Leilão de Penhores

Em 11 de Agosto

J. DELGADO

197, Rua Sete de Setembro, 197

Avisa aos srs. mutuarios que podem reformar ou resgatar suas cautelas até á hora do leilão. (O. 8080)

LEILÃO DE PENHORES

EM 4 DE AGOSTO DE 1922

FRANCISCO DE AGUIAR & C.

Successores de Campello & C.ª

Rua Luiz de Camões, 36

Fazem leilão dos penhores vencidos, podendo ser reformados ou resgatados até á vespera. (1562)

Implorando a caridade

ANGELA PECORANO, viuva, com 86 annos de edade, completamente céga e paralytica;

MARIA VENTURA, de 96 annos de edade, viuva;

CARLOTA, pobre velhinha sem recursos;

ELVIRA DE CARVALHO, pobre céga e sem amparo da familia;

ENTREVADA, rua do Chichorro n. 47, casa XVIII, doente, impossibilitada de trabalhar, tendo duas filhas, sendo uma tuberculosa;

FRANCISCA DA CONCEIÇÃO BARROS, céga de ambos olhos e aleijada;

JOÃO DA CRUZ — Menino cégo, paralytico e mudo, sem recursos;

FELICIANA LUCAS, viuva, paralytica;

JULIETA — EMILIA, duas pobres irmãs;

THEREZA, pobre ceguinha sem auxilio de ninguem;

VIUVA SOARES, velha sem poder trabalhar;

VIUVA SANTOS, com 68 annos de edade, gravemente doente de molestias incuraveis;

VIUVA DE UM JORNALISTA, sem o menor amparo.

Amas seccas e de leite

AMA SECCA — Precisa-se de uma dando boa conducta. A' rua São João Baptista, 107. (O. 10906) A

PRECISA-SE de uma boa ama secca, na rua D. Anna n. 1 — Botafogo; ordenado 60$. Tel. Sul 1768. (O 11577) A

Cozinheiros e cozinheiras

ALUGA-SE uma cozinheira para o trivial; trata-se á rua dos Coqueiros n. 17 — Catumby. (O 11536) B

A' RUA S. Christovão n. 151, pre...

ALUGA-SE uma arrumadeira; trata-se á rua dos Coqueiros n. 17 — Catumby. (O 11535) C

CRIADA de confiança. Precisa-se de uma senhora portugueza, de meia edade, de toda confiança, para casa de pequena familia e que durma no aluguel. Paga-se bem. Quem não estiver nas condições é inutil apresentar-se. Trata-se á rua Piratiny, 69. Tijuca. (O. 12116) C

COPEIRA — Precisa-se de uma moça para copeira em casa de casal sem filhos. Rua Aurea n. 115, Santa Thereza. (O 11101) C

MENINO de 10 a 11 annos, para tratar á rua Visconde Itamaraty n. 63, Maracanã. (O 10581) C

MOÇA allemã. Offerece-se uma para copeira e arrumadeira, em casa de tratamento. Cartas, por favor, á rua Padre Miguelino n. 75. Catumby. (O 10762) C

PRECISA-SE, para casa de familia composta de tres pessoas, de uma empregada para todo o serviço; só se aceita com apresentação de attestado; rua Conselheiro Salgado Zenha n. 88 — Conde de Bomfim. (O 10820) C

PRECISA-SE de uma empregada para lavar e cozinhar, na rua do Rocha n. 68 — E. do Rocha. (O 10759) C

PRECISA-SE de uma menina ou menino para serviços leves, em casa de pequena familia. Rua do Senado, 355. (O 12165) C

PRECISA-SE de uma creada, ordenado 50$000. Rua Visconde Itamaraty 63, Maracanã (em São Francisco Xavier). (O 10581) C

PRECISA-SE de uma empregada para serviço domestico, á rua dos Invalidos, 80, sob. (O 11143) C

PRECISA-SE de uma menina para ama secca, na rua Marquez de Abrantes n. 106. (O 12047) C

PRECISA-SE de uma creada que saiba bem cozinhar o trivial e que durma no aluguel, á avenida Mem de Sá n. 96, sobrado. (O 11540) C

PRECISA-SE de uma boa creada para serviços leves, casa de pequena familia e bom ordenado; rua Riachuelo n. 270, loja. (O 11408) C

PRECISA-SE uma copeira, á rua Leite Leal n. 9 — Laranjeiras. (O 11473) C

PRECISA-SE de uma empregada para serviços de casa de um casal, não lava, não engomma e não cozinha, na rua S. Luiz n. 50. (O 10966) C

PRECISA-SE de um menino ou menina, para serviços de casa, na rua S. Luiz n. 50. (O 10967) C

PRECISA-SE de uma lavadeira para 2 pessoas; paga-se bem, á rua Theophilo Ottoni n. 34. (O 11413) C

PRECISA-SE de uma boa arrumadeira e copeira para pequena familia de tratamento. Paga-se 80$000 mensaes. Travessa Umbelina n. 9, — (Avenida Oswaldo Cruz). (O 11410) C

Empregos diversos

JUVENTUDE ALEXANDRE

O mais poderoso tonico dos cabellos! Extingue a caspa em tres dias. Os cabellos brancos, ficam pretos, não queima, não mancha a pelle; a JUVENTUDE, dá vigor, mocidade e crescimento aos cabellos. Evitar imitações, pedindo sempre

Juventude Alexandre

Preço, 3$000; pelo Correio, 5$000. Nas boas perfumarias e drogarias.

Deposito, CASA ALEXANDRE - Ouvidor, 148 (556)

DESCONTOS!

Prevenimos as Exmas. familias, que acabamos de fazer uma remarcação com grandes differenças, em todos os nossos artigos da estação de inverno, como sejam

CASACOS de malha de lã — todas as cores e padrões.

Blusões de malha de lã - Capas e Manteaux - Vestidos e Tailleurs

Boas - Pelles - Renards - Pellerines

CASACOS de Jersey de seda.

Echarpes de lã - Tecidos - Velludos

COBERTORES para casal e solteiros.

PREÇOS EXCEPCIONAES

ROYAL STORE

187, RUA DO OUVIDOR 189 PHONE N. 6717

PRECISAM-SE, para uma fabrica de rendas, moças expertas de 16 a 20 annos, para enrollar rendas, pagando-se 10 réis por peça, assim como meninas de 13 a 16 annos, para collar papeis e sellos nas peças. Trata-se na Secção de Acabamento, á rua Garibaldi n. 25 — Muda da Tijuca. (O. 11488) D

PRECISA-SE uma moça para arrumadeira de casa de um casal; rua Otto de Alencar n. 14, proximo ao Collegio Militar. (O 11522) D

PRECISA-SE uma mocinha para ama secca; rua Otto de Alencar n. 14, proximo ao Collegio Militar. (O 11522) D

PRECISA-SE de pedreiros e serventes; rua Souza Cruz n. 45. (O 11554) D

ALUGA-SE o predio, á rua Barão de S. Felix 16, tendo sete quartos, duas salas, amplo armazem, etc., podendo ser visto das 8 ás 4 horas; trata-se com F. Roma, rua S. Pedro n. 325, das 4 hs. ás 6 — Contrato. (O 11586) E

ALUGA-SE em casa de familia bons quartos mobilados com e sem pensão, no centro da cidade, rua do Senado n. 153, 1º andar. (O 11452) E

ALUGA-SE uma sala e um quarto, na rua da Carioca 50, 2º andar, que serve para atelier, escriptorio, consultorio, etc. (O. 12147) E

ALUGA-SE um bom quarto mobilado, a pessoa seria, Praça Marechal Deodoro 36, segundo andar. Esplanada do Senado. (O. 12151) E

ALUGAM-SE uma bella sala de frente e um quarto, mobilados, á rua Buenos Aires n. 102, 2º andar. Só se aluga com pensão. (O 11074) E

ALUGA-SE pelo prazo de 5 annos a espaçosa loja n. 36 da praça Deodoro, na esplanada do antigo morro do Senado. Trata-se no n. 32, botequim. (O 11050) E

A Loteria da Cruz Vermelha Brasileira será extrahida em 7 de setembro e fará a independencia dos portadores dos bilhetes premiados. (1586) E

ALUGA-SE bom quarto mobilado e com pensão, para moços solteiros, e precisa-se de um companheiro para outro. Tel., Norte, 2384; rua da Quitanda n. 72, 2º andar. (O 11049) E

ALUGAM-SE com pensão, optimos quartos de frente, bem mobilados. Refeições magnificas, sempre variadas. — Pensão Chile, R. Senador Dantas n. 101. Entradas pela ladeira ns. 2 e 4. (O. 11532) E

ALUGA-SE uma sala mobilada, independente, a cavalheiro de tratamento, na rua do Riachuelo. Tel., Central, 2678. (O 9976) E

ALUGA-SE um bom quarto mobilado, com pensão, para casal serio ou dois rapazes do commercio; rua dos Invalidos n. 208. (O 10801) E

ALUGA-SE, em casa de familia, uma sala mobilada, com pensão, a casal ou cavalheiro de tratamento, á rua Silva Manoel n. 58. (O 11173) E

ALUGA-SE um quarto em casa de familia, a rapaz de comprovada dignidade, á rua Sachet n. 11 (3º andar). (O 11063) E

ALUGA-SE uma casa com todas as commodidades para familia de tratamento, Rua Rosa Sayão, 30, escadas Gomes Carneiro. Para tratar, rua Larga, 195. (O 11090) E

PRECISA-SE um pequeno commodo perto do centro, para guardar pequena quantidade de mercadoria. Póde ser interno e em 2º andar. Cartas para o "Jornal do Brasil", a Caruso. (O 10991) E

QUARTO mobilado, por 110$000, aluga-se na avenida Mem de Sá n. 240, 2º andar, a casal sem filhos ou senhora de respeito. Entrada pela rua Carlos de Carvalho n. 69 A. (O 11391) E

SALA, muito arejada, com todo o conforto em casa de familia de tratamento, aluga-se a casaes ou senhores distinctos, á Av. Mem de Sá 185, sobrado. (O. 11493) E

SALA de frente confortavel bem mobilada encerada para casal de tratamento, aluga-se uma á rua Larga, 23, 2º andar, perto da Avenida. Tel. N. 5466. (O. 11490) E

Dr. Crissiuma Filho. — Operações em geral. Especialidade: Tumores do ventre, seios e testiculos; bexiga, prostata e rins; vagina, utero e ovarios; vias biliares, estomago e intestinos. Cura radical das hernias, hemorrhoides e fistulas. Encarrega-se de embalsamamento. Consultas á r. Rodrigo Silva, 7, ás 4 horas. Tel. C. 5730. (330)

PRECISA-SE de um rapaz de 16 annos, que dê boas referencias de sua conducta, para serviços de uma casa de familia, na rua Haddock Lobo n. 324. (O 11563) D

PRECISA-SE um empregado com pratica de bilhares, que dê abono de sua conducta; informa-se na fabrica de bilhares, na rua Luiz de Camões n. 24, com os srs. Cesario Palmé & C.ª (O 11572) D

PRECISA-SE de um bom official pintor de liso; rua de S. Christovão n. 595. (O 11584) D

PRECISA-SE de um alfaiate que tenha pratica de buteiro, e um ajudante para paletots, no largo de São Domingos n. 7, sobrado. (O 11579) D

PRECISA-SE de um empregado com pratica de commercio, para vender louças de ceramica, aqui na cidade. Trata-se na rua General Silva Telles n. 30 — Andarahy, das 6 ás 10 da tarde. (O. 11470) D

PRECISA-SE de 2 carpinteiros para a officina da Estrada da Penha n. 1175 — Ramos. (O 11362) D

PRECISA-SE boas ajudantes de saieira e corpinheira. Rua da Assembléa, 104, 1º andar. (O. 11383) D

ALUGA-SE um bom quarto com pensão, para rapazes ou casal sem filhos. Avenida Rio Branco n. 122 (2º andar). (O. 12158) E

ALUGA-SE um bom quarto, com pensão, para rapazes ou casal sem filhos. Avenida Rio Branco n. 122 (2º andar). (O. 12158) E

ALUGA-SE um quarto a pessoa decente, Carioca 46. (O. 12136) E

ALUGA-SE um optimo quarto com pensão, a duas pessoas decentes, á praça Tiradentes n. 83, 1º andar. (O 10976) E

ALUGA-SE uma esplendida sala de frente mobilada, com pensão, a casal ou senhor de tratamento, em casa de familia, á praça Tiradentes n. 46, 2º andar. (O 11576) E

ALUGAM-SE salas de frente, á Av. Rio Branco n. 173, ou rua Chile n. 14, 2º andar — Elevador. (O 11561) E

ALUGA-SE o sobrado da rua do Senado n. 281. As chaves por favor no n. 256, em frente. (O 11557) E

ALUGA-SE uma sala de frente com pensão, rua do Rosario n. 160, 2º andar. (O 12030) E

Doenças das vias - urinarias

(Venereas e Cirurgicas)

Dr. ESTELLITA LINS — (Da Cruz Vermelha)

Com pratica nos Hospitaes da Europa

Tratamento moderno das doenças da *Urethra, Prostata, Bexiga, Ureteres* e *Rins*. Exame endoscopico da Urethra e Bexiga; Methodo pessoal na cura da *Blenorrhagia* e complicações; tratamento pela electricidade do *estreitamento da urethra*; Operações dos orgãos genitaes e rins; Sala especial para senhoras; Installações de Raio X e Laboratorio de analyses; Applicações electricas e vaccinas autogenas, etc. S. JOSE' 81 — Das 10 ás 12 e das 15 ás 18 horas.

ALUGAM-SE uma sala com duas sacadas de frente, e uma esplendida area; Rodrigo Silva 18, 2º andar. (O 11010) E

ALUGAM-SE uma sala de frente e um quarto, mobilados ou não, á rua Carlos de Carvalho n. 65, 2º andar. (O 9994) E

ALUGA-SE, em casa de familia, um bom quarto de frente, limpo, encerado, mobilado ou não, tem bom banheiro e telephone, e boa pensão; na r. dos Ourives 50, 2º, esquina de Alfandega. (O 11158) E

ALUGA-SE sala de frente a cavalheiro decente, com ou sem mobilia; rua Frei Caneca n. 282. (O 10821) E

APOSENTO de frente, espaçoso e arejado, com todas as commodidades, aluga-se. Para informações com o sr. Armando. Praça Republica, 25, telephone C. 2011. (O. 11436) E

ALUGAM-SE, um quarto com ou sem mobilia e parte de outro, a um companheiro, r. Buenos Aires 258. (O. 11430) E

ALUGA-SE metade de uma boa casa com direito a tudo, com ou sem mobilia, á Avenida Gomes Freire n. 108 terreo. (O. 11428) E

ALUGAM-SE duas salas e um quarto, com mobilia e pensão, para casaes; avenida Gomes Freire n. 107. (O 10810) E

ALUGA-SE uma excellente sala de frente, com duas sacadas para a rua, pessoas de todo o respeito, no 2º andar da rua da Carioca n. 48; trata-se na loja. (O. 10952) E

ALUGA-SE uma sala de frente bem arejada, a moços solteiros ou a casal que trabalhe fóra, á rua da Relação 57, sob. (O. 11342) E

ALUGA-SE um quarto sem mobilia a rapazes, na rua do Rezende 77, sobrado, tem telephone. (O. 11340) E

ALUGA-SE o sobrado da rua da Alfandega n. 35, proprio para escriptorio. Trata-se á rua da Quitanda n. 118. (O 10927) E

ALUGA-SE um bom escriptorio, com duas salas; rua do Rosario n. 136, 1º andar. (O 10883) E

ALUGA-SE uma boa sala com luz electrica, independente, em logar muito socegado, preço 60$000 e 2 mezes em deposito; rua Senador Pompeu n. 154, com o sr. Frederico. (O 10895) E

ALUGAM-SE bons quartos mobilados, a pessoas decentes, á rua Senador Dantas n. 58. Teleph. 3873 Central. (O 10860) E

ALUGA-SE quarto de frente com ou sem pensão a rapaz do commercio. Rua 1º de Março, 95, 2º andar. (O. 12074) E

ALUGA-SE um escriptorio independente á rua Buenos Aires, 96, sob. (O. 12064) F

BATEDEIRA para assucar. Vende-se uma de afamado fabricante, póde ser vista, trabalhando, na rua S. Francisco da Prainha n. 33. (O. 11002) E

ESCRIPTORIO — Aluga-se um bom de frente, com limpeza e phone. Rua da Quitanda n. 33, 2º andar. (O. 11310) E

SO' 3 DIAS SO'

é o tempo preciso para cessar a gonorrhéa mais antiga e rebelde com a

Injecção Marinho

Os corrimentos das senhoras desapparecem no primeiro dia de uso — A' VENDA EM TODAS AS PHARMACIAS. (9782)

International Bureau of Placement

(Annexo á Escola Berlitz)

Edif. do Jornal do Brasil, 4º and. C. 4610

COLLOCA immediatamente dactytes, guarda-livros, viajantes, vendedores, etc., para os quaes tem SEMPRE optimas offertas de empregos, graças ás suas relações e á sua organização modesta e séria. (311)

PRECISA-SE de boas ajudantes para chapéos; na Chapelaria Bertini, Uruguayana 22. (O 10731) D

PRECISA-SE de costureiras, ajudantes e passadeiras para vestidos. Praça Tiradentes, 71. (O 12172) D

PRECISA-SE de uma ajudante de chapeleira, muito habilitada, na Fama, rua Gonçalves Dias n. 68. (O 11302) D

PRECISA-SE de perfeitas corpinheiras e boas costureiras, á rua Gonçalves Dias n. 68, 1º andar, A Fama. (O 11303) D

PRECISA-SE de uma moça para copeirar e arrumar; rua Guanabara n. 47. (O 10885) D

PRECISA-SE de uma menina para ajudar o serviço de casa de uma familia; avenida Suburbana n. 3151 — Cascadura. (O 10887) D

Casas e commodos centro

ALUGA-SE um predio á rua Buarque n. 39; tratar com o sr. Raul á rua da Quitanda n. 108. (O. 11596) F

ALUGA-SE um predio de dois pavimentos para negocio e familia, junto ao sobrado, na rua de S. Jorge, n. 36. (O. 12174) E

ALUGAM-SE duas salas, uma de frente e uma em communicação para qualquer ramo de negocio decente; 190, Sete de Setembro, 1º andar. (O 12060) E

ALUGA-SE uma boa sala mobilada, em dormitorio, a casal que não tenha filhos; frente de rua e entrada independente; rua Barão Iguatemy n. 6 — Praça da Bandeira. (O 11519) E

ALUGAM-SE dois esplendidos quartos em casa de todo respeito. Praia de Santa Luzia 132. (O. 11478) E

ALUGAM-SE 2 quartos mobilados, para 2 pessoas, com pensão, á rua de S. José 57, 1º andar. (O 12172) E

ALUGAM-SE, em predio novo e casa de familia, magnificos quartos sem mobilia e com boa pensão, a casaes e rapazes serios. Rua Buenos Aires 263, sobrado. (O. 11445) E

ALUGAM-SE 2 bons quartos mobilados, um de frente a moços do commercio ou senhor de respeito, servindo para dois, na travessa do Torres 19, sb. entre as ruas Resende e Riachuelo. Casa de familia. (O. 11435) E

ALUGA-SE, a meio minuto do centro, um bom aposento mobilado, com bella vista para o mar, sem pensão, em casa de familia; rua Senador Dantas 91. (O 10684) E

ALUGAM-SE, em predio novo e casa de familia, esplendidos quartos sem mobilia e com boa pensão, a casaes e rapazes sérios. Rua Buenos Aires, 263, sob. (O 12170) E

ALUGAM-SE duas salas, com ou sem mobilia e com ou sem pensão, a senhores do commercio, em casa de familia. Praça da Republica, n. 3. (O 12183) E

ALUGA-SE um aposento de frente, em casa de familia, a um senhor distincto ou do commercio; só se admitte pessoa séria; avenida Mem de Sá n. 292, sobrado, entrada pela rua Riachuelo n. 344. (O 9977) E

HEMORRHOIDAS !!

Sem operação e sem dôr, com a MAMILLINA. Com uma só applicação desapparece a irritação e murcham os mamillos.

PREÇO 6$000. PELO CORREIO 7$000.

Deposito geral á RUA URUGUAYANA N. 66

Perestrello Filho & Cia. (4281)

ALUGA-SE, por contrato, um bom sobrado, serve para familia ou escriptorios, praça da Republica 235. Trata-se na loja. (O. 11365) E

ALUGA-SE uma sala de frente com duas janellas, menos para dormitorio, na rua Sachet n. 5, 2º andar, onde se trata. (O 10654) E

ALUGA-SE uma espaçosa sala de frente, mobilada, em casa de familia, na Av. Mem de Sá 136, tem telephone. (O. 11343) E

ALUGA-SE uma casa com 2 quartos e 2 salas, por 300$, a quem comprar os moveis. Informações, á rua do Senado n. 235, sobrado. (O 10055) E

ALUGA-SE uma sala a dois ou tres rapazes, com mobilia e pensão e um quarto para uma pessoa só, em casa de familia. Rua Senador Dantas, 23. (O. 11117) E

ALUGAM-SE optimos quartos arejados com pensão a cavalheiros e casaes distinctos. Rua Barão do Rio Branco, 16 (esquina da Praça da Republica e rua Frei Caneca. (O. 12122) E

EM CASA de casal sem filhos, aluga-se um quarto a pessoa de respeito. Praça Republica 195, sobrado. (O. 11421) E

ESCRIPTORIO, aluga-se, r. do Rosario n. 160, frente, luz e telephone. (O. 10912) E

PRECISA-SE de uma moça que saiba escrever, para lavanderia, na Avenida Mem de Sá n. 50. (O 11580) E

QUARTO. Aluga-se sem mobilia, a uma ou duas senhoras que trabalhe fóra, em casa de um casal sem filhos, á ladeira Madre de Deus, 27. (O 10831) E

Lapa e Santa Thereza

ALUGA-SE uma sala de frente, a rapazes solteiros; rua do Passeio n. 112, largo da Lapa. (O 10971) F

ALUGA-SE um quarto em casa de familia, a rapaz do commercio, com ou sem mobilia; rua Riachuelo n. 357. (O 11469) F

ALUGA-SE um quarto mobilado, á rua da Lapa n. 94, loja. (O 10928) F

ALUGAM-SE bons quartos e salas a moços solteiros, rua das Marrecas n. 31, sob. (O. 11399) F

ALUGA-SE um quarto mobilado, em casa de familia, na rua da Lapa n. 96. (O 9900) F

QUARTOS mobilados, com pensão, a 5$, 5$500, 6$ e 7$, diarios, por pessoa, sendo duas ou mais num quarto, na "Pensão Porto Alegre, á rua Santa Christina 25 (Gloria e Santa Thereza). B. Mar 2840. (O. 11471) F

CASA BOITEUX

Tapeçarias

E ARTIGOS PARA DECORAÇÕES DE SALAS

HELMO PINHEIRO & C.ª

Armadores e Estofadores

N. 33, Rua da Quitanda

RIO DE JANEIRO — Tel. C. 1850. (1834)

Cattete, Laranjeiras, Botafogo e Gavea

ALUGAM-SE optimos quartos e salas bem mobilados, casa de todo respeito, com pensão, a familias distinctas e cavalheiros tratamento, largo Machado n. 42. (O. 12146) G

ALUGA-SE um bom commodo bem mobilado, a casal ou cavalheiro de tratamento, rua do Cattete 335. (O. 12149) G

ALUGA-SE em casa de um casal sem filhos, um quarto a uma senhora só, que trabalhe fóra, rua Bambina n. 53, casa 3. (O. 12154) G

ALUGAM-SE, na praia de Botafogo n. 92, uma excellente sala e quarto, mobilados, em casa de pequena familia, para cavalheiros de tratamento. (O. 11017) G

ALUGA-SE quarto com banhos quentes, em casa de familia, a senhor do commercio, ou casal estrangeiro, que trabalhe fóra; rua Marqueza de Santos n. 25 (ao largo do Machado). (O 12052) G

ALUGA-SE sala e quarto ricamente mobilados, com pensão de primeira ordem, em casa de familia distincta, a casaes sérios e sem filhos. Tambem se aluga um quarto para dois moços, com ou sem pensão; rua Marquez de Abrantes n. 78. Tel. B. M. 4007. (O 11475) G

ALUGA-SE um esplendido predio á praia de Botafogo n. 88, muito confortavel para familia de tratamento, completamente limpo, só tendo um pavimento, com 5 quartos, 2 salas, banheiro, cozinha, jardim na frente e grande quintal, etc., com contrato por 29 mezes e 600$ de aluguel, dando-se preferencia a quem comprar sala de visita e de jantar, póde ser visto das 6 ás 6 e trata-se á rua do Rosario n. 136, 2º andar, com major Drummond, teleph. 5217, Norte. (O 12011) G

ALUGA-SE casa mobilada em Botafogo. Informações: Beira Mar 1765. (O 10965) G

ALUGA-SE, á rua Corrêa Dutra n. 140, uma linda sala e um quarto modesto. Teleph. B. M. 2753. (O 11510) G

ALUGA-SE quarto mobilado sem pensão a cavalheiro do commercio: 142, Corrêa Dutra. (O 11534) G

ALUGA-SE um sala em casa de familia, á rua Corrêa Dutra 23. (O 11334) G

ALUGA-SE a um senhor do commercio, bom quarto mobilado, casa de familia socegada e sem outros inquilinos; rua Benjamin Constant, 33 — Largo da Gloria. (O 10873) G

ALUGA-SE por contrato o predio da rua Conde de Irajá n. 136, Botafogo. Trata-se na mesma, das 12 ás 16 horas. (O 12040) G

ALUGAM-SE tres excellentes quartos com janellas para grande jardim, a casaes, senhoras sós ou cavalheiros de alto respeito. Casa de familia; Buarque de Macedo, Beira-Mar 613. (O 12039) G

ALUGA-SE sala ou quarto bem mobilado, a cavalheiro distincto, do commercio, em casa de familia respeitavel, sem outro inquilino, na rua São Salvador n. 4 — Cattete. (O 12044) G

ALUGA-SE sala ou quartos, com ou sem mobilia. Independentes. Trata-se á rua Pereira da Silva 205. (O 12082) G

A' rua Voluntarios da Patria 355, aluga-se por 150$, pagos adeantadamente, uma optima sala de frente, independente, mobilada, com direito a café pela manhã, em casa de familia distincta, a um casal sem filhos ou senhora de tratamento. Aluga-se esta sala durante os mezes de agosto até 31 de dezembro. (O 10732) G

ALUGAM-SE, em casa de familia distincta, a rapazes ou a casaes, bellos quarto e sala, com pensão, á rua Corrêa Dutra n. 15. (O 10837) G

ALUGA-SE, á rua Corrêa Dutra n. 140, confortavel sala de frente. Teleph., B. Mar, 2.753. (O 10778) G

ALUGA-SE — Desoccuparam-se grandes quartos e salas, bem mobilados, predio novo, perto dos banhos de mar, com ou sem pensão, preço modico, casa de familia de respeito; Cattete 261. Tel. 1.003, B. Mar. (O 9953) G

ALUGA-SE uma boa sala de frente, mobilada, para casal; rua Corrêa Dutra 80. (O 9906) G

ALUGA-SE uma sala para casal ou cavalheiro, pessoas de tratamento; rua Corrêa Dutra 154. (O 9969) G

ALUGA-SE, em casa de pequena familia distincta, uma sala de frente, mobilada, com café pela manhã, para casal ou cavalheiro de todo respeito; póde dar pensão, querendo; Corrêa Dutra 54. (O 11034) G

ALUGAM-SE bella sala de frente e quartos mobilados, com pensão, a preços muito reduzidos. Pensão Familiar; praça José de Alencar 14, Cattete. (O 10805) G

ALUGA-SE, na praia de Botafogo, em casa de familia ingleza, uma sala mobilada, com café de manhã, para cavalheiro distincto. Telephone, Sul, 406. (O 8794) G

ALUGA-SE boa sala de frente, com pensão, a tres rapazes ou casal sem filhos; Cattete 98, 1º andar. Tel., B. M., 2670. (O 10760) G

ALUGA-SE uma casa com 3 quartos e 2 salas e jardim; na rua Visconde de Caravellas n. 59; a tratar na rua Marques 33, Botafogo. (O. 10767) G

ALUGA-SE uma boa cozinheira de...

SALA ou quarto, amplos e arejados aluga-se, casa de familia, sem outros inquilinos, a casal ou senhores respeitaveis, sem mobilia e com ou sem pensão. Rua Macedo Sobrinho 4, largo dos Leões. (O. 11482) G

SALA de frente ricamente mobilada e com todo o conforto possivel, aluga-se em casa nova e bem montada. Mesa especial. R. Silveira Martins, 70. (O. 11512) G

ZU vermieten Frontsaal moebl., an besseren Herren bei kleiner Familie. Praia de Botafogo 468. (O. 12009) G

Leme, Copacabana e Leblon

ALUGA-SE optima residencia, em centro de terreno, com jardim na frente e nos fundos, tendo: no primeiro pavimento, sala de visitas, saleta de espera, sala de jantar, copa, W. C., cozinha, despensa e quarto de creados; no segundo pavimento, 3 bons dormitorios, amplo e hygienico quarto de banhos, com commodo banheiro, aquecedor bidet, W. C. e um terraço que cerca o banheiro e um dormitorio. Para ver, á rua 9 de Fevereiro n. 29, das 8 ás 10 horas da manhã, perto da Avenida Atlantica e do posto de banhos de mar. Trata-se na Casa Sportman, á rua dos Ourives n. 25. (O 11365) H

ALUGA-SE, na avenida Atlantica n. 636, em casa distincta, boas salas com pensão, para exmas. familias de tratamento. Preços modicos. Telephone Ipanema 165. (A obra do cáes está acabada). (O 11585) H

ALUGA-SE ou vende-se casa nova, com 3 quartos, no Leblon. Inf. B. Mar 925. (O 10977) H

ALUGA-SE, á rua Prudente de Moraes n. 59 — Ipanema, uma sala independente. (O 11516) H

ALUGAM-SE, em casa de distincta familia, na principal rua do Leme, dois confortaveis quartos, a casaes de todo o respeito. Informações: telephone 3167, Sul. (O 9034) H

ALUGA-SE uma casa mobilada, em Ipanema, á rua Vinte e Oito de Agosto n. 55; para tratar: teleph. 640, Ipan. (O 9935) H

ALUGA-SE magnifica residencia, á rua Toneleros 131, Copacabana, proximo á rua Barroso. Aluguel 600$. Tratar rua Copacabana 527. (O. 11301) H

AVENIDA Atlantica — Em casa de pequena familia, alugam-se duas salas de frente, independentes, com ou sem pensão, entrada pelos fundos. R. Gustavo Sampaio 115. (O. 11379) H

COPACABANA — Aluga-se uma sala e dois esplendidos quartos mobilados ou não, com pensão, em casa de familia de tratamento, tendo agua corrente nos quartos, a casaes ou pessoas de fino trato, juntos ou separados. Cartas para "Soares", neste jornal. (O. 10920) H

EM CASA de familia, aluga-se sala...

Saude, Praia Formosa e Mangue

Paraiso das Crianças

é a casa que se dedica exclusivamente em artigos para Crianças

7 de Setembro, 134 — RIO.

TELEPHONE C. 1231

Catumby, Estacio e Rio Comprido

ALUGA-SE a pessoas de distincção um bom aposento, com ou sem mobilia, pensão, etc., em casa de familia; á rua B. de Itapagipe n. 38. Telephone Villa. (O. 12130) J

ALUGA-SE um bom e arejado quarto. Rua Visconde Jequitinhonha, 36, casa 8. Rio Comprido. (O. 12066) J

ALUGA-SE em predio confortavel um quarto e sala de frente, mobiliario novo, boa pensão, a casaes distinctos ou a rapazes. R. Aristides Lobo, 144. (O. 12126) J

ALUGA-SE, em casa de familia, a um casal ou a um senhor, um bom commodo, com ou sem mobilia, podendo fornecer-se pensão, á rua do Bispo n. 240, proximo a Haddock Lobo. (O 9895) J

ALUGAM-SE, em casa de familia, uma boa sala e quarto, com pensão, a pessoas distinctas; rua Itapiru n. 14. (O 9046) J

EM CASA do maximo socego, sem outros hospedes e com bonde á porta, no Rio Comprido, aluga-se espaçosa sala de frente, mobilada, com direito a café pela manhã, e somente a senhores de fina educação. Informa, favor, tel. V. 809. (O. 11556) J

Haddock Lobo e Tijuca

ALUGA-SE uma casa de tratamento com todo o conforto, á rua Dr. Felix da Cunha 41. (O. 12119) K

ALUGA-SE uma sala grande tendo muita agua, propria para familia que lave para fóra, informações e ver, á r. Bom Pastor 49. Bonde Fabrica. (O. 12033) K

ALUGA-SE uma sala em casa de um casal sem filhos, a um rapaz distincto; rua Aristides Lobo n. 195, Rio Comprido. (O 11500) K

ALUGA-SE confortavel predio da rua Conde de Bomfim n. 206, a familia de tratamento, aluguel 600$ mensaes; está aberto das 10 ás 4 da tarde e trata-se na rua do Carmo 66, sala 11, das 3 ás 5. (O 10092) K

ALUGA-SE grande sala de frente independente e bom quarto, com pensão, a casal ou familia. Aristides Lobo 83. (O. 11263) K

ALUGAM-SE, em casa de familia de tratamento, a casaes, uma sala de frente e um espaçoso quarto, com pensão, á rua Conde de Bomfim 164. (O 8636) K

ALUGAM-SE, em casa de um casal, dois aposentos de frente, predio novo, mobilado ou não, com pensão, só a casal que dê referencias; rua Conde de Bomfim n. 699. (O 9924) K

ALUGA-SE o esplendido predio da rua Conde de Bomfim 634, por contrato; ou vende-se; ainda não foi habitado; tem 6 quartos, 2 salas e magnificas installações e logar para garage. Aceitam-se propostas á rua Frei Caneca n. 33. (O 12176) K

ALUGA-SE, com pensão, quartos para casaes e solteiros, á rua Haddock Lobo n. 447. (O 11213) K

TERRENOS A PRESTAÇÕES

BROOKLYN PAULISTA
BAIRRO CHIC
servido pelo Bonde de
SANTO AMARO

VILLAS BARCELONA CALIFORNIA
Estes São Caetano
Terrenos superiores para depositos, armazens, residencias economicas, chacaras e industrias em geral

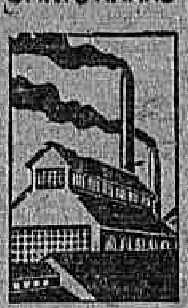

Peçam informações á
SOCIEDADE ANONYMA FABRICA
VOTORANTIM
São Paulo 47 RUA S. BENTO 47 Tel. Cen. 5727
Rio de Janeiro — Tel.: N. 6488
77 - R. Buenos Aires - 77
(1º andar)

A classe medica diz:

O Dynamogenol é indispensavel a todos os individuos cujo trabalho produz a fadiga cerebral — taes como: literatos, jornalistas, padres, professores, empregados publicos, estudantes e guarda-livros.

O Dynamogenol é de resultados surprehendentes nos seguintes casos:

Anemia	Vertigens	Convalescença
Tuberculose	Bronchites Chronicas	Magreza
Chloro-anemia	Agenesia	Dôres de cabeça
Flôres Brancas	Pallidez	Falta de appetite
Fadiga Cerebral	Insomnia	Fraqueza geral
Hysterismo	Paludismo	Suores nocturnos
Nervoso	Perdas Seminae.	Má digestão, etc.

DYNAMOGENOL

Nestas e noutras molestias DYNAMOGENOL é de um effeito seguro e rapido.
As parturientes não devem nunca deixar de tomar o Dynamogenol durante a gestação e após a delivrance, pois, assim conseguem filhos robustos e ter abundancia de leite rico em phosphatos, graças a esta inegualavel preparação. — Um só vidro do Dynamogenol representa para a senhora que amamenta mais vantagens que uma duzia de garrafas d'Agua Ingleza.

Vende-se em todo o mundo e na rua 7 de Setembro, 186.

VENDEM-SE, em V. Isabel: por 140:000$, dois importantes predios, com com cinema; por 170:000$, 7 predios de sobrado; 30:000$, predio com 4 quartos, área e quintal, na r. do Rezende; 45:000$, outro na travessa do Senado, com terreno ao lado; por 22:000$, 2 predios no Eng. Novo. Tratar Rosario, 147, loja. (O. 9950) N

VENDE-SE um cachorrinho "Lulu", todo preto, e uma cachorrinha Lulu', toda branca, juntos ou separados, a 150$000 cada um. Rua Assis Bueno 30, Botafogo. (O. 11442) O

VENDE-SE um elegante dormitorio de peroba, com espelhos oval, e marmores rosa, preço de occasião; na rua Visconde de Itauna 157. (O. 11358) O

VENDEM-SE paletots de casemira fina de 120$ por 10$, 15$, 20$, 25$, liquidação. R. Senador Dantas 75, loja. (O. 11427) O

TRASPASSES

TRASPASSA-SE uma pensão, com 20 quartos, ricamente mobilada. Informações rua 7 de Setembro, 135. (O. 11190) P

TRASPASSA-SE um telephone Central; informa-se pelo phone Central 693. (O. 11341) P

TRASPASSA-SE a casa da rua do Rezende (pensão), podendo ser vista das 12 horas ás 6 da tarde. (O. 11200) P

Naturalizações e casamentos de estrangeiros no Brasil. *Agencia Juridica Internacional — Alfandega 90, sob.* (O 10819) S

COMPRAM-SE moveis avulsos e casas completas paga-se bem. Rua Buenos Aires, 174, antiga Hospicio. Tel. 4405 Norte. (O. 10874) S

COMPRAM-SE cabellos caidos de todas as cores, lisos e crespos, paga-se bem, á rua Visc. de Itauna 121, sob. (O. 11331) S

DINHEIRO — Empresta-se sob promissorias, desde 100$000. Rua da Constituição, 8, loja, com Covas. (O. 12077) S

OVOS de gallinhas de raça e de marrecos de Pekin. R. Itapagipe, 155. Campeão na exposição de 1921. (O. 11257) S

PENSÃO a domicilio, asseio e modicidade no preço, em casa de familia, á rua Angelica 84 A, Meyer. (O 7093) S

CASA LUCAS
36—Avenida Passos—36

Conduit Americano - metro 3$

Completo Sortimento
1$ DE 4$
MATERIAL ELECTRICO
a preços sem concorrencia
descontos especiaes para electricistas
(1863)

COMPRA-SE uma capa usada para auto-piano grande, côr verde e em bom estado de conservação. Indicar onde póde ser vista e o ultimo preço. Cartas neste jornal para L. N. F. (O. 11788) S

PRECISA-SE de um professor de escripturação mercantil, que conheça a materia. Tel. Jardim 726. (O 10867) Z

PROFESSORA ensina ajour em qualquer machina, em uma só lição, por 3$000, plissé, bordados a cera e pintura lavavel; curso de chapéos a 2$000 a lição; á rua da Constituição, 52, sob. tel. C. 1847. (O. 11369) S

DINHEIRO — Juros de 9 a 12 % ao anno, sob promissorias commerciaes e hypothecas de predios, emprestimos sob alugueis de predios.

VENDEM-SE duas casas, por 4:500$ e 6:000$, á rua Apody n. 60, construcção nova, retiradas da estação de Bento Ribeiro 3 minutos; com Orlando Taveira. (O 9806) N

VENDE-SE um predio em Botafogo, por 280 contos, com 73 commodos, proprio para hotel, proximo aos banhos de mar. Trata-se com o dr. A. Ribeiro. Rua da Quitanda 81, 1º andar. (N. 11495. N

VENDEM-SE uma machina Singer gabinete e 1 com 7 gavetas, cosem e bordam, estão novas, por motivo de viagem, á rua Affonso Penna, 89, c. I, proximo a Haddock Lobo. (O 10781) O

VENDE-SE automovel double-phaeton, com chapa particular, typo europeu; trata-se na rua Silva Manoel n. 75; preço de occasião. (O 11542) O

NÃO HA QUEM NÃO DIGA...

...aravilhoso antiseptico, cicatrisante e emolliente para molestias das vias urinarias, feridas e inflamações.
— A' venda: Drogaria Rodrigues, G. Dias 41, Rio

VENDEM-SE casas de negocios na rua H. Lobo e grande sitio em Villa Isabel; tratar na rua Conde de Bomfim 229, das 6 ás 8 da noite, com o proprietario. (O 8642) N

VENDE-SE magnifico predio á rua Dr. Lino Teixeira n. 184, Rocha, bondes de Cascadura á porta, em leilão pelo leiloeiro Palladio, sabbado, 5 de agosto de 1922, ás 3 horas da tarde, em seu armazem, á rua São José n. 57. (O 10507) N

VENDE-SE uma mobilia de sala de visitas, quasi nova, de peroba clara. Ver e tratar, na rua do Estacio de Sá, 56, sobrado. (O 11215) O

VENDEM-SE uma pianola Angelus, quasi nova, com 44 musicas, mobilia sala raiz peroba, bronze, mais moveis e antiguidades, de particular. Rua Emilia 64, Piedade. Bonde Cascadura. (O 11501) O

VIAS URINARIAS

VENDE-SE á rua Antonio Basilio, V. Porto Vermelho, Conde de Bomfim, terreno de 15 x 50, prompto a edificar; com J. Pinto, largo da Carioca 6, sob. (O. 12053) N

VENDE-SE em Santa Rosa, Nictheroy, á rua Mariz e Barros, canto de rua, terreno de 24 x 45; com J. Pinto, largo da Carioca, 6, sob. (O. 12053) N

VENDE-SE uma collecção completa do "Tico-Tico", de 1907 a 1917; ver e tratar á rua Mauá n. 42, Meyer. (O 10770) O

VENDE-SE, a particular, um novo e bom dormitorio de casal, em peroba com marmore rosa e espelhos biselados, por 1:600$; á rua Thomaz Coelho n. 53, Andarahy. (O 11457) O

Estomago - Figado e Intestinos

Digestões difficeis, gastrites, dôr e peso no estomago, vertigens, azia, enterites, hepatites e todas as molestias do apparelho gastro-intestinal, tratam-se com o ELIXIR EUPEPTICO, do Professor Dr. Benicio de Abreu. — A' venda em todas as pharmacias e drogarias do Rio e dos Estados. — Depositarios: *Alfredo de Carvalho & C.* — Rua 1º de Março n. 10. (10858)

VENDE-SE por 36:000$, á rua Maria Passos, estação de Engenheiro Leal, Cascadura, grupo de 1 predio novo com 2 salas, 2 quartos, varanda, copa, cozinha, banheiro, jardim, etc. e 4 casas novas, em avenida, rendendo 4:320$ annuaes; com J. Pinto, largo da Carioca, 6, sob. (O. 12053) N

VENDE-SE um piano Bechstein, em perfeito estado, á avenida Mem de Sá n. 171. Tratar das 11 ás 2 horas. (O 10814) O

VENDE-SE um galpão coberto com telha franceza, engradamento com vigas de ferro duplo T e pinho de Riga, proprio para fabrica, medindo 12 metros de largura por 22 metros de comprimento. Rua Club Athletico n. 55. Ver e tratar das 3 ás 5 horas da tarde. (O 12038) O

VENDEM-SE por 30:000$, em boa rua, perto da estação do Engenho de Dentro e dos bondes, predio moderno com 2 salas, 5 quartos, quarto de banho, etc., em terreno de 22 x 65; com J. Pinto, largo da Carioca 6, sob.

NICTHEROY

Tome sem demora BIODAL
Depositarios:
ALFREDO CARVALHO & C.ia

Compra e venda de predios e terrenos

São Christovão, Andarahy e Villa Isabel

SUBURBIOS

VENDAS DIVERSAS

Achados e perdidos

DIVERSOS

Constipação — Aborta com 3 colheres de Peitoral Marinho — Rua Sete de Setembro 186. (633)

CATARRHO — Peitoral Marinho elimina e desinfecta o pulmão — R. 7 de Setembro, 186. (633)

Lindos abat-jours com franjas a 48$000 o 58$000 — CASA BRAGA (filial) Rua 7 de Setembro n. 107.

Cópias á machina, a qualquer hora e trabalho.

Casamentos Processos civil e religioso com toda urgencia. *Agencia Juridica Internacional — Alfandega 90, sob.*

Nevralgia — Em 5 minutos, com o Linimento Marinho — Rua Sete de Setembro 186. (633)

MOTORES ELECTRICOS

TERNOS

Divorcios

ESCREVER á machina

Energia. Tome Juvenol — Rua dos Andradas 43.

A Loteria da Cruz Vermelha Brasileira não tem bilhetes brancos, porque aquelles que não beneficiarem ao seu comprador, beneficiarão a essa grande Instituição. (1580)

Quem compra um bilhete da Loteria da Cruz Vermelha Brasileira, faz um acto de caridade e póde tornar-se millionario.

SEM MENTIR! E' impossivel a hygiene efficaz dos dentes e da bocca sem o uso de "Calucttina" (liquido, pasta). Experimentem!! Comparem!!! Insistam!!!

Dinheiro para hypothecas a juros modicos

Lustres e mais apparelhos de illuminação — CASA BRAGA (filial) Rua Sete de Setembro, 107.

Rheumatismo. Fricções com o Linimento Marinho

Casamentos

MYSTERIOS

SYPHILIS

EPILEPSIA

Virilidade. Tome JUVENTOL.

ADVOGADOS

MEDICOS

Dr. Godoy Tavares

Dr. Fogaça de Almeida

Dr. Samuel Prado.

VIAS URINARIAS

Clinica de senhoras

Syphilis, Gonorrhéa 914

HYDROCELE, TUMORES DOS SEIOS, VENTRE E ESCROTOS

HYDROCELE — Cura radical sem dôr, sem operação cortante e sem privar o doente das suas occupações habituaes.

DR. LUIZ DE MARCOS — Uruguayana 105, sob., das 2 ás 4. (9780)

Vias urinarias

Cura radical da gonorrhéa, com o desapparecimento da gota militar e dos filamentos. Tratamento da neurasthenia sexual, com o restabelecimento da funcção genital Dr Raul Rocha —Sete de Setembro 195, das 9 ás 11 e das 2 ás 6. (612)

DOENÇAS DO ESTOMAGO, INTESTINOS, FIGADO E NERVOSAS — *DR. RENATO DE SOUZA LOPES, professor da Faculdade. Exames e photographias pelos raios X. Tratamento especial da epilepsia. R. S. José 39, de 3 ás 6, diariamente. Tel. 5282 C. Res. Rua Voluntarios, 33.*

Molestias dos olhos, nariz e ouvidos — Dr. Neves da Rocha, membro da Academia de Medicina do Rio de Janeiro, medico de diversos hospitaes desta cidade, com longa pratica nos principaes clinicas de Berlim, Paris, Vienna e Londres. Avenida Rio Branco n. 90, das 12 ás 4 horas da tarde.

Zumbidos nos ouvidos

AVISOS MARITIMOS

Linha Lamport & Holt

PAQUETE

HOGARTH

Esperado do Rio da Prata no dia 12 do corrente, sairá depois da indispensavel demora para:

Lisboa, Leixões e Liverpool

Este paquete foi especialmente construido para transporte de passageiros de 3ª classe, em camarotes com duas, quatro e seis camas.

Preço da passagem em 3ª classe, Rs. 280$000

Para passagens e outras informações, tratar com

Lamport & Holt, Ltd.

AVENIDA RIO BRANCO, 21 e 23.
Telephone: Passagem — Norte, 6671 — Carga: Norte, 47

DR. ROMULO STEPPLE — Especialista em syphilis e pelle. — Cons.: rua Carioca n. 13, de 1 ás 3 da tarde. — Tel. C. 1003. Res.: Haddock Lobo 30. — Tel. V. 5057. (O. 11494) R

DENTISTAS

DENTISTA

DR. SILVINO MATTOS, laureado especialista em dentaduras, com ou sem chapas, parciaes ou duplas; em extracções e tratamento de dentes sem a minima dôr; obturações a platina, ouro, porcellana, PIVOTS, corôas e cantos de ouro, etc. Toda a obra é feita com perfeição, rapidez, maxima garantia, ao alcance de todos e em prestações. Rua Sete de Setembro n. 231, proximo á praça Tiradentes, das 7 da manhã ás 21 horas, todos os dias. Phone: 1.555 Central. (O 12006)

CONSULTORIO electrico dentario. — Aluga-se á Praça Tiradentes, 33. Vende-se no mesmo, um motor de pé. (O. 12022) R

DENTISTA, compra com urgencia, um gabinete com installação electrica, até seis contos. Aldo Cunha. R. Mal. Floriano 55, (1º andar). (O. 10902) R

DENTISTA — Vende-se um luxuoso gabinete, ultimo modelo, por preço de occasião, e mais os seguintes objectos: geradores, motores de pé e electricos, vulcanizadores e diversas miudezas. Rua Marechal Floriano Peixoto n. 16, sobrado, com Santos Maia. (O 11082) R

DR. B. CRUZ — Gabinete electro-dentario. Dentaduras 80$; Coroas ouro de libra, 40$; Bridgewoks, 30$000; cada dente. Pivots, 25$; Extracção sem dôr, 5$. Serviço garantido. Uruguayana, 168. (O 11345)

DR. SILVINO MATTOS — Extracções, absolutamente sem dor a 5$; dentaduras a 5$ cada dente, concertos em dentaduras a 10$; obturações a 5$; trabalhos garantidos e pagamentos a prestações; á rua Sete de Setembro 231, proximo á praça Tiradentes; das 7 da manhã ás 5 da tarde; telephone 1555. Central. (O. 12008) R

DENTADURAS

O dr. Silvino Mattos confecciona, por modernos methodos, dentaduras anatomicas, sem vacuo, isto é, sem pressão, sem ventosa e, em certos casos, sem chapas ou céo de boca. Explicações e provas gratis. Preços razoaveis. 7 Setembro, 231. (O 12006)

DR. DURVAL S. RIBEIRO, cirurgião dentista. Especialista em todo e qualquer trabalho sem a minima dor. Clinica das 8 da manhã ás 5 da tarde. Rua do Cattete n. 202, esquina Corrêa Dutra. Teleph. B. Mar 1952. (O 10772) R

VENDE-SE um consultorio dentario. Rua Carlos Sampaio, 64. (O. 12105) R

DENTISTA

Dr. Moreira Senna. Extracções e tratamento de dentes completamente sem dor. Collocação de dentes com ou sem chapa, corôas, pivots, obturações a porcellana, etc. Trabalhos rapidos e garantidos por longo tempo, a preços modicos e em prestações. Das 8 ás 20 horas. Rua Uruguayana n. 226, esquina de Marechal Floriano. (O. 11186)

DENTISTA — Dr. Argemiro Pinto com pratica das Escolas de Nova York, Paris e Londres. Obturações desde 5$. Collocação de dentes desde 15$, etc., rua da Assembléa 123. (O. 1227) R

Prof. Coelho e Souza

Clinica especial e exclusiva de dentaduras sem pressão e sem céo de bocca.
RUA ASSEMBLÉA, 72 (1678) R

DENTISTA

DR. SILVINO MATTOS, laureado especialista em dentaduras de qualquer systema, inclusive pontes moveis ou fixas, sem auxilio de chapas. Rua Sete n. 231. (O 12006)

Dentista — Heitor Corrêa — Especialista em trabalhos a ouro e dentes artificiaes. Travessa S. Francisco, 12. Tel. 3440, Central (18408) R

VENDE-SE motor electrico, novo, para officina, 150 mil réis. 88, Assembléa. (O 10904) R

PARTEIRAS

MME. GUIN, professora em partos, ex-interna da Maternidade de Barcelona, revalidada no Rio, partos e outros trabalhos; o exame da gravida, um mez antes, garante o parto. Avenida Mem de Sá 95. Tel. C. 2690. (O 7765) S

PARTEIRA e enfermeira diplomada Mme. Elvira, 20 annos de pratica, faz todos os trabalhos de sua profissão; attende de 1 ás 4, rua dos Andradas n. 149. Phone Norte 5920. (O 9674) S

MENSTRUAÇÃO — Suppressão repentina — Tome capsulas Servenkraut. Rua Uruguayana 142 — Drogaria Geraldes. Analysadas pelo D. N. Saude Publica. Tubo, 7$000. (O 5163)

PARTEIRA. Mme. Maria Josepha, diplomada pelas F. de Madrid, e Rio de Janeiro, faz partos e todos os trabalhos da sua profissão; attende em sua residencia gratis. Av. Gomes Freire n. 77. Tel. Central 3642. (O. 7336) D

MME. PALMYRA, que morou á r. Camerino 20 annos, reside á av. Gomes Freire, 127, sob. Tel. 4777 C. (O. 11372) Y

Molestias das Partos Tratamento dos abortos e suas **SENHORAS** consequencias, corrimentos, colicas utero-ovarinas e regras irregulares e prolongadas. Assembléa n. 54, das 10 ás 18 horas. — DR. PEDRO MAGALHÃES. (O. 11405) Y

SUSPENSÃO? — Falta de regras: não ha como tomar uma capsula de Apiol Sabina e Arruda. — Drogaria Geraldes: Rua Uruguayana 142. Medicamentos puros. (O 4777)

Professores e professoras

CURSO DE PREPARATORIOS (Annexo á Escola "Velox"). Cada materia 10$ mensaes. Professores especializados. Turmas reduzidas. — Largo de S. Francisco, 36. (O. 11009) Z

CURSO COMMERCIAL em aulas particulares, pelo professor dr. Bandeira, segundas, quartas e sextas de 8 ás 10 da noite, á rua da Carioca n. 54, 2º andar. (O. 12090) Z

Linguas. Ensino pratico e theorico por bons professores; na Escola Universal, largo da Carioca, 6, sob., avenida Passos, 72, sob., Largo do Machado, 2, sob., r. Estacio de Sá 56, sob. (O 12054) Z

LATIM — Orações de Cicero (trad. do dr. W. Garcia), collectanea de Phrases Latinas (Dr. W. Garcia), á venda em todas as livrarias (O 11170) Z

PORTUGUEZ e ARITHMETICA — Aulas separadas a cada alumno, tres vezes por semana a 30$ mensaes as duas materias, com direito a um curso gratuito de dactylographia. Matriculas do meio dia ás 9 horas da noite, no curso do professor Gonçalves Filho, á rua Chile n. 5, sobrado. (O 11103) Z

DACTYLOGRAPHIA — Aulas durante toda a semana, por 15$000 mensaes. Matriculas do meio-dia ás 9 horas da noite, no curso do professor Gonçalves Filho, á rua Chile n. 5, sobrado. (O 11103) Z

DACTYLOGRAPHIA — Seis aulas semanaes, a 15$ mensaes. Matriculas do meio-dia ás 9 horas da noite, no curso do professor Gonçalves Filho, á rua Chile n. 5, sobrado. (O 11103) Z

INGLEZ — M. Rodger, americano, ensina este idioma por preço modico, á rua da Alfandega 199, sob. Tel. Norte 4657. (O 11259) Z

PRYTANEU Militar. Preparam-se candidatos aos exames finaes dos Collegios Pedro II e Militar, professores militares, á rua da Carioca 54, 2º andar. (O. 12160) Z

PROFESSOR particular. Stenographia em 2 linguas, inglez, contabilidade e mathematica. Dr. Herbert. S. Pedro, 48, 1º. (O 12161) Z

PROFESSORA franceza, ensina seu idioma praticamente, methodo pratico e rapido, r. do Carmo 71, 3º, porta esquerda, traducções, correspondencias. (O. 11459) Z

PROFESSORA de piano, diplomada pelo I. N. de Musica, lecciona a preços modicos, Tel. I. 1565. (O. 10980) Z

PROFESSORA diplomada offerece-se para leccionar Portuguez, Calligraphia, em collegios ou em casa de familia. Escola Universal. Praça da Carioca, 6. (O 10749) D

PORTUGUEZ, arithmetica, algebra, escripturação mercantil, contabilidade; rua S. Pedro n. 145, sala 14. (O 10226) Z

PROFESSORA lecciona portuguez, francez e bordados. R. das Dôres, 43. Todos os Santos. (O 9903) Z

PROFESSOR estrangeiro deseja sala ou quarto sem mobilia, em casa de familia, em troca de licções de francez, pratico. Off. a E. L. M., nesta folha. (O 11237) Z

PROFESSOR BARBOSA. Lecciona portuguez, francez e arithmetica, a preços modicos; rua da Alfandega n. 199. Tel. Norte 4657. (O 11259) Z

PORTUGUESE LESSONS. No useless lessons: You learn just what you want to say. Dr. Alipio de Carvalho, R. Costa Bastos, 45. T. C. 256. (O 1819) Z

SEM professor. Tachygraphia, methodo "Pitman-Vieas". Em todas as livrarias e na Casa Crashley, r. Ouvidor, 58. (O 2057) Z

STENOGRAPHY Pitma's) em duas linguas e dactylo. Landon certificate. Inglez, Carioca, 53. (O 11171) Z

Tachygraphia — Ensino por methodo rapido com direito ao diploma, 10$ mensaes; na Escola Universal, largo da Carioca, 6, sob., Largo do Machado 2, sob. (O 12054) Z

AULAS de preparatorios, diurnas e nocturnas: Alfandega, 158 (esquina de Andradas). (O 12132) Z

DACTYLOGRAPHIA — Ensina-se por 10$ em todas as marcas de machinas, na rua Evaristo da Veiga, 109, sob. (O. 11568) Z

DR. ALIPIO DE CARVALHO — Piano (curso completo) — Inglez, francez. R. Costa Bastos, 45. T. C. 256. (O 1818) Z

DACTYLOGRAPHIA — Ensino gratuito ás senhoras e senhoritas, no Curso Freycinet, rua Uruguayana n. 47. (O 11036) Z

Dactylographia por methodo rapido, 10$000 mensaes; curso rapido, completo, 50$; curso por correspondencia completo, 90$; lições avulsas, 10 coupons, 4$000; na Escola Universal, largo da Carioca n. 6, sob. Tel. Central 3776. Largo do Machado, 2, sob. (O 12054) Z

DACTYLOGRAPHIA com teclado coberto, com os dez dedos, por methodo e por 10$000 mensaes, só na ESCOLA URANIA, R. 7 Setembro 107, 1º andar. Alugam-se machinas $500 á hora e executam-se quaesquer trabalhos á machina e no Duplicador. Tachygraphia, port., ing., francez, allemão e outras materias, ensinam-se por modicos preços. Faz-se concurso de machina e dá-se diplomas aos preparados. (O. 11931)

ESCOLA PREPARATORIA — Professorado official. Cadeiras a 10$ para os que se matricularem este mez. Avenida Rio Branco n. 101. (O 9929) Z

ESCRIPTURAÇÃO e contabilidade, applicada a todos os ramos de commercio e industria. Rocha: professor diplomado. Rua do Ouvidor n. 73, Banco Popular. (O 10822) Z

ESCRIPTURAÇÃO mercantil, tachygraphia, dactylographia, etc. Curso Benjamin Constant. Rua Buenos Aires n. 160. (O 9886) Z

INGLEZ e francez — Methodo rapido e pratico. Curso Benjamin Constant. Rua Buenos Aires n. 160. (O 9886) Z

TRANSFORMADORES

Companhia Paulista de Material Electrico
Rio de Janeiro
RUA S. JOSÉ, 76 (675)

CONCURSOS — Informações e preparo de candidatos no Curso Benjamin Constant, á rua Buenos Aires n. 160. (O 9886) Z

ENSINO — Portuguez, francez, arithmetica, escripturação mercantil e calculos, em aulas especiaes de um ou 2 alumnos; pagamento adeantado; largo da Carioca n. 8, 1º andar, sala 9. Prof. J. A. Mendes. (O. 11566) Z

ESCOLA "VELOX"

(Fundada em 1911)

Director: Dr. ROBERTO FEIJÓ

Ensino individual, a cada alumno a sua lição, segundo o grão de comprehensão e adeantamento:
CALCULO COMMERCIAL, juros, descontos, cambios directos e indirectos em 24 lições.
ESCRIPTURAÇÃO MERCANTIL E BANCARIA, em 48 lições.
CORRESPONDENCIA COMMERCIAL, em 24 lições.
INGLEZ E FRANCEZ, falar e escrever, de 50 a 60 lições.
TACHYGRAPHIA em 48 lições.
DACTYLOGRAPHIA em todas as machinas em 30 lições — Pratica, todo o tempo que levar, inteiramente gratuita.
Preços: aulas em turmas de 3 a 6 alumnos, 20$ mensaes; aulas particulares, 60$. Curso completo de dactylographia, 50$; 3 aulas na semana 10$ mensaes.
Expedem-se diplomas de guarda-livros, tachygraphos e dactylographos.

Largo S. Francisco, 36, 1º

Teleph. 1118, Norte. (O 9907—10787)

Professor cathedratico allemão

Offerece-se para leccionar allemão, inglez, francez, italiano. Methodo rapido e pratico. Cartas a B. G. neste jornal (O. 11463)

Curso Rio Branco — Ensino de dactylographia, portuguez. Curso primario, escripturação, trabalhos manuaes; bordados, flores, costuras, desenho e pintura. Mensalidade modica. Rua da Carioca, 50, sob. De 10 ás 21 horas. (O 12148)

Dactylographia

SEM OLHAR O TECLADO
3 aulas na semana 10$000 mensaes.
6 aulas na semana 20$000 mensaes.
CURSO COMPLETO 100 lições, 50$000.
Com direito ao curso mechanico

TACHYGRAPHIA

Linguas, ensino pratico de Portuguez, Francez, Inglez, Allemão, Arithmetica e Escripturação Mercantil.
3 aulas na semana:
1 materia, 20$000 mensaes.
2 materias, 35$000 "
3 " 50$000 "
AVISO — Para a bôa administração não tem filiaes.
DIRECTOR,
O. GERHARD
LARGO DA CARIOCA N. 12, 1º ANDAR.
Aulas das 8 da manhã ás 10 da noite. (O. 12048) Z

Escola Victoria — Linguas vivas, arithmetica commercial, escripturação, tachygraphia, dactylographia. Curso completo de dactylographia, 50$; 3 aulas por semana, 10$. Qualquer outra materia, 20$ mensaes, com abatimento, sendo mais de uma. Preparatorios a 10$ por materia. R. Misericordia, 2, 1º, esq. Assembléa. Teleph. 598. C. (O. 11412) Z

Guarda-livros E CONTADORES. Escripturação commercial e bancaria: curso dirigido por habil professor: na Escola Universal, largo da Carioca, 6, sob. (O 12054) Z

GUARDA LIVROS, tachygraphos e dactylographos diplomam-se rapidamente no Curso Benjamin Constant, á rua Buenos Aires n. 160. (O 9886) Z

INGLEZ — Professora distincta, dá lições theorica e pratica; attende chamados, das 7 ás 8 1/2 horas da noite. Miss Wayre. Rua Candido Mendes n. 45. Gloria. (O 9822) Z

INGLEZ, francez e allemão — Professor com longa pratica, ensina em casa dos alumnos e em sua residencia. Rua Frei Caneca n. 61, 1º andar, Teleph. 2853 Central. (O 11018) Z

GONORRHEA

e suas complicações. Cura radical por processos seguros e rapidos. — DRS. JOÃO ABREU e BRANDINO CORRÊA, das 8 ás 19 horas. Telephone, 5803, Norte — Rua de S. Pedro, 64. (631)

Doenças de ouvidos garganta, nariz e bocca — Cura garantida e rapida do OZENA (fetidez do nariz) processo inteiramente novo

DR. EURICO DE LEMOS professor livre dessa especialidade na Faculdade de Medicina do Rio de Janeiro. Consultorio: rua da Assembléa n 13, sobrado das 12 ás 6 da tarde. (O. 12072)

Theatro Municipal

Compram-se duas galerias para a temporada lyrica. Trata-se com o sr. Xavier á rua Buenos Aires n. 51, 1º andar. (O 11256)

Manequim de ferro

Compra e vende metaes, cobre, chumbo e ferro velhos. Rua Visconde Itauna 60, Telephone Norte 2891. (O 11167)

CHACARA OU SITIO

Vende-se a melhor peça neste genero, dentro do Districto Federal, suburbio da Linha Auxiliar, a 45 minutos de trem ou a 25 de automovel, logar alto, residencia bellissima no centro de grande pomar; acceita-se proposta e offerta dos interessados sobre preço, para toda ou parte, planta e photographia, na rua Gonçalves Dias 51, 1º andar, com o proprietario. (O 11408)

Terrenos a prestações e a dinheiro

Vendem-se magnificos lotes promptos a edificar, passando a escriptura na primeira prestação, na Estrada do Itararé 236, estação de Ramos. Trata-se na travessa de S. Francisco n. 6. (O 11272)

Costureira e modista

Faz vestidos e chapéos no rigor da moda, por preços baratissimos. Rua Derby Club n. 115. (O 11272)

ALUGA-SE

em Copacabana, bons quartos mobilados, com café de manhã, a cavalheiros de tratamento. Tel. Ipanema 1958. (O 10940)

REGISTRADOR

Vende-se em perfeito estado: marca 9$999 réis. Rua Visconde Itauna 126. Preço, 500$000. (O 11276)

DINHEIRO?!!!

Aos senhores funccionarios publicos de todos os Ministerios, activos e inactivos, pensionistas, officiaes e inferiores da Armada faremos emprestimos de quaesquer importancias, a juros modicos e por prazos longos. Avenida Passos 99, 1º andar. J. Athayde. (O 11264)

PORTÃO

Compra-se de dois metros, mais ou menos, com ou sem pilastras. Offertas a esta redacção a A. J. (O 10949)

CASA

mobilada, traspassa-se uma com oito quartos, uma sala, dois annos de contrato, proximo ao Flamengo. Telephone Beira Mar n. 3152. Dirigir-se á rua Andrade Pertence n. 3. (O 11414)

OPPORTUNIDADE

Vendem-se pianos por preços razoaveis, só este mez. Rua Machado Coelho 150. Telephone Villa 1081. (O 11389)

VILLA 1.081

Attende chamados para afinações, reformas, compras e vendas de pianos. Rua Machado Coelho n. 150. (O 11390)

PASSAPORTES

Para todos os paizes. Rapidez. Preços modicos. Seriedade absoluta. Informações sobre preços de passagens e embarques. Legalizações de documentos nos consulados, etc. Escriptorio: rua dos Invalidos n. 66 A. (O 11359)

Auto-caminhão SAURER

Vende-se um de quatro toneladas com a machina no mais perfeito estado. Rua do Matteso n. 64. (O 9913)

Estrados para camas

Tela metalica, systema especial nunca fazer na fabrica; é só telephonar Norte 3085. Promptamente será attendido. Preços da fabrica. (O 11203)

Bon Ami

—fal-a brilhar

O Bon Ami limpa tão bem a tina e torna-a tão branca e asseiada que faz gosto olhar para ella.

Faz brilhar a tina, porque este mineral *brando e branco* não só limpa, mas possue verdadeiras qualidades de dar brilho. E não risca nem oblitera o delicado esmalte. O Bon Ami limpa tambem as torneiras nickeladas—dá-lhes a apparencia de prata nova.

Agentes Geraes Para O Brasil
FELLES, IRMÃO & CO.
Rua Boa Vista 30, São Paulo
e Rua Visconde de Inhaúma, 76.
RIO DE JANEIRO. (3681)

BIANCHI

CHEGARAM OS ULTIMOS MODELOS
Motor de quatro cylindros 12-20 HP. Mise em Marcha, illuminação electrica.
O CARRO MAIS ECONOMICO E RESISTENTE.
Vendem-se a prestações
Exposição: Avenida Mem de Sá n. 77
REPRES., COLOMBO GAMBERINI Co.
Rio de Janeiro. (1640)

Para as obras do Centenario

Telhas paulistas. Madeiras serradas e em tôras. Artigos sanitarios, etc. Orçamentos e preços sob consultas a
JASON BULCÃO
Rua do ROSARIO N. 170 — 1º andar (Sala 2). — RIO DE JANEIRO. (O. 11550)

Cura da Hydrocele

Sem operação cortante e sem dor

Exmo. Sr. Dr. Barboza Vianna. — Cordeaes saudações.
Tenho procurado V. Ex., por indicação do Dr. Bonifacio Costa, eminente Inspector da Saude Publica, para curar-me de uma antiga hydrocele que muito me affligia, impedindo mesmo, de certo modo, o exacto cumprimento do meu officio de alfaiate, venho por meio desta vos agradecer, pois estou radicalmente curado, sem ter sentido dôr, nem outro incommodo qualquer, não tendo deixado de trabalhar, um só dia. Já escrevi ao Dr. Bonifacio agradecendo a sua feliz indicação, pois a esse illustre clinico eu devo a ventura de vos ter conhecido. Apresentando-lhe, mais uma vez, os mais elevados protestos de estima e gratidão, vos autorizo a fazer desta carta o uso que vos convier. — Rio, 2? de maio de 1922.
(Assignado) — Antonio Stamato — Alfaiate da Associação dos Funccionarios Publicos Civis.
DR. BARBOZA VIANNA — Professor de Anatomia e Operações da Faculdade de Medicina. Rua 7 de Setembro, 195 — 2.as, 4.as e 6.as de 3 ás 5 — Tel. 711 Central. (O 11567)

Esbanjar Não é Grandeza!

Não comprem joias sem verificarem os preços da Joalheria "A TURMALINA". Santas ouro de lei, desde 4$800; medalhas Deus te guie, desde 4$800; collares ouro de lei, desde 10$600. — 20 % de abatimento em todos os artigos. — Travessa de S. Francisco 6, proximo á rua da Carioca. T. C. 4289. (1866)

GRATIS — Si quer ser feliz em negocios e em amizades, gozar saude, não perder no jogo, aprender a hypnotizar e a magnetizar, educar a vontade, augmentar a memoria, ser clarividente, conhecer a fundo a magia, livrar-se das influencias estranhas e dominal-as, vencer as difficuldades da vida e alcançar a felicidade e a paz, peça já o MENSAGEIRO DA FORTUNA. Dá-se em mão ou manda-se pelo Correio, gratis, a quem enviar este annuncio ou citar o nome deste jornal. Só para adultos e não analphabetos. Escreva para ARISTOTELES ITALIA, á CAIXA POSTAL, 604. (Rua Senador Euzebio, 83), Rio. Envie seu nome e seu endereço escriptos com clareza. (O 11108)

ULTIMA NOVIDADE
"GERMANIA"
PARA TINGIR EM CASA!
CAIXA, 1$500
Tinge 500 grs. de tecido e vende-se em toda parte. (1684)

GONORRHENO

Unico para qualquer gonorrhéa e os corrimentos; para homens e senhoras [illegible] "GONORRHENO" [illegible] quando falhar a cura radical, o que é impossivel. Vidro, 3$000. Pelo Correio 5$000. Todo o cuidado; leiam o nome Gonorrheno. (O. 12155)

Manchester Pensão

RUA LARANJEIRAS, 187
Confortable rooms with first classe Board to let to families and gentlemand in quiet house. (O 9894)

MODISTA

Madame Mathilde, longa pratica de costura, encarrega-se de vestidos para baile e passeio; especialidade em costumes. — Rua do Riachuelo n. 95. Telephone Central n. 4758. (O 9901)

CASA

Precisa-se de uma com dois quartos e uma sala, tendo regular quintal; prefere-se no Meyer; cartas a J. G. Rua Senhor dos Passos n. 52. (O 11.138)

OURO DE LEI 3$500

Prata, platina, brilhantes, perolas, dentaduras usadas, compram-se; e fabricam-se de encommenda, trocam-se, reformam-se e concertam-se joias. Concertos garantidos de joias e relogios. — RUA DA CARIOCA 23, sobrado. (O 11039)

PIANO. COMPRA-SE

ou auto piano, embora precise algum concerto. Telephone 241 Villa. (O 11068)

COFRE

Vende-se um americano, marca New York, com duas portas independentes, 80 cms. de altura, com os respectivos supportes; na rua do Rosario 69, 1º andar. (O 11043)

Machina para gelo

Vende-se uma propria para hoteis, pensões e açougues. Trata-se á rua Buenos Aires n. 61, 1º andar. (O 11.110)

RESTAURANTE

Vende-se ou admitte-se um socio, no centro da cidade; informações com o sr. Raul Holdt. — Rua Theophilo Ottoni n. 147, de 1 ás 5 horas. (O 11046)

ARMAÇÕES

Vende-se de peroba de Campos e mais alguns balcões, na rua da Lapa n. 14. (O 11021)

Rua Gonçalves Dias

Aluga-se, por contrato, o segundo andar do n. 60 dessa rua. Trata-se no primeiro. (O 11.179)

Bello aposento

Aluga-se um, mobilado, para casal ou senhor de tratamento. Optima pensão e todo conforto. Rua S. Salvador n. 91. Cattete. (O 11.132)

CASA A' VENDA

Vende-se para familia de tratamento um predio apalacetado, com grande jardim e todo o conforto moderno, na rua Visconde de Silva, a cinco minutos do largo dos Leões. Para informações na rua Treze de Maio n. 32, (armazem). (O 9963)

PENSÃO VELLOSO

Diarias de 6$ a 10$. Mesas pequenas, Banhos quentes. Bons aposentos para familias e cavalheiros. B. M. 1300. R. Marquez Abrantes 92. (O 11431)

DERBY-CLUB

Programma da 13ª corrida no domingo, 6 de Agosto de 1922 — Honrada com a presença do Exmo. Sr. Presidente da Republica DR. EPITACIO PESSOA.

Grande Premio Presidente da Republica
3.000 metros — 15:000$000, 3:000$000 e 1:500$000

GRANDE PREMIO DR. FRONTIN
3.300 metros — 25:000$000, 5:000$000 e 1:200$000

1º pareo — PROGRESSO — 1.600 metros — Premios: 2:000$ e 400$ — Animaes nacionaes. (Handicap).

		Kilos
1 { 1	Knut	48
2	Catanea	49
2—3	Amanery	52
3—4	Tempestade	52
4 { 5	Aeroplano	49
6	Lola	50

2º pareo — CRECÃO ESTRANGEIRA — 1.250 metros — Premios: 5:000$, 1:000$ e 500$000 — Animaes platinos de 3 annos.

		Kilos
1—1	Colombine	53
2 { 2	Primorose	53
3	Chispa	53
3 { 4	Filette	55
5	Veterana	53
4 { 6	La Picarona	53
7	Escorreita	53

3º pareo — ITAMARATY — 1.600 metros — Premios: 2:000$ e 400$ — Animaes de qualquer paiz — Handicap).

		Kilos
1 { 1	Moreninha	52
2	Bodoque	52
3	Ampway	52
2 { 4	Alaska	50
5	Nihelac	48
6	Castro Alves	51
3 { 7	Sombra	52
8	Miss Oliver	52
4 { 9	Kaloolah	52
10	Callcanto	47
11	Dominóes	50

4º pareo — INTERNACIONAL — 1.750 metros — Premios: 2:500$ e 500$000 — Animaes de qualquer paiz — (Handicap).

		Kilos
1 { 1	Mico	51
2	Guinéo	49
2 { 3	Faceira	52
4	Estoril	52
3 { 5	Gallo	48
6	Kamakura	52
4 { 7	La Marqueza	52
8	Basing	51

5º pareo — 17 DE SETEMBRO — 1.800 metros — Premios: 3:000$ e 600$000 — Animaes de qualquer paiz — (Handicap).

		Kilos
1	Maneco	52
2	Minoru'	53
3	Conde Danillo	51
4	Mina	48
"	Descrente	48

6º pareo — GRANDE PREMIO PRESIDENTE DA REPUBLICA — 3.000 metros — Premios offerecidos pelo Governo Federal: 15:000$000 e 5:000$000 — Animaes nacionaes de 5 annos.

		Kilos
1 { 1	MENTOR	54
2	ESPIÃO	54
2 { 3	LYRIO	54
"	LUZIR	54
3 { 4	LIRO'	54
"	LOULOU	54
4 { 5	BRIDGE	54
"	BRONZINO	54
6	LEOPARDO	54

7º pareo — GRANDE PREMIO DR. FRONTIN — 3.300 metros — Premios: 25:000$, 5:000$ e 1:250$000 — Animaes de qualquer paiz — Tabella IX.

		Kilos
1 { 1	CORSARIO	55
2	NAPOLYON	55
3	TIC-TAC	55
2 { 4	BONJARDIM	55
5	CONDE LUCANOR	55
"	LA VELOCE	53
6	REVE D'ARMES	55
3 { 7	TESTAFERRO	55
8	AYMESTRY	55
9	MARATHON	55
4 { 10	PARDAL	55
"	IPYRANGA	54
11	GALLIENI	55
12	BOMBAZO	54

8º pareo — DERBY CLUB — 1.609 metros — Premios: 2:500$ e 500$ — Animaes nacionaes. (Handicap).

		Kilos
1—1	Creoulo	50
2—2	Miranto	52
3—3	Bluff	53
4 { 4	Faveiro	50
5	Electrico	51

O 1º pareo será realizado ao meio-dia. MANOEL VALLADÃO, 2º Secretario. (11553)

ELIXIR ESTOMACAL

de Saiz de Carlos (STOMALIX)

Receitam-no os medicos das cinco partes do mundo, tonifica, ajuda as digestões e abre o appetite. Cura as molestias do

ESTOMAGO E INTESTINOS

a dor de estomago, a dyspepsia, as azias, vomitos, indigestão, colicas, diarrhéa, dysenteria, e é antiseptico. Cura as diarrhéas das creanças.

Unicos Agentes para o *Brazil*: GRANADO & Cia.
Rua 1º de Março, 14, *RIO-DE-JANEIRO* (15381)

CABELLOS BRANCOS

FLORENTINA — Loção vegetal e perfumada n. 1, para côr castanho n. 2, côr preta, lavando não sáe e evita a caspa e faz nascer. Deposito: Drogaria Huber, rua Sete de Setembro ns. 61 e 63; vende-se, rua Frei Caneca, 5, pharmacia Souza; rua Marechal Floriano Peixoto ns. 173 e 91; rua Uruguayana n. 119, rua do Theatro n. 9; Avenida Rio Branco n. 137; Avenida Passos n. 55; Meyer, rua Archias Cordeiro ns. 212 e 220; Piedade, rua Goyaz n. 408; Nictheroy, rua da Conceição n. 26. Frasco, pelo Correio 10$. Pedidos a João Pinto da Silva, rua Marechal Floriano n. 173, pharmacia. (O 9936)

Leitura Primaria

CRIANÇAS e HOMENS, para o 2º anno.
LIÇÕES e LEITURA, livro do alumno e livro do mestre, para o 1º anno.
CARTILHA, com abecedario animado, pelo prof. M. BOMFIM.
Obras adoptadas nas escolas do Districto Federal.
A' venda na CASA ELECTROS, Senador Dantas 103 e na LIVRARIA FRANCISCO ALVES. (832)

Remedio soberano

Contra as assaduras das creanças

O Sr. Carlos Bonow, estabelecido em Pelotas, com acreditada casa de commissões e representações, gozando de elevado conceito na praça de Pelotas, assim se exprime sobre o "PO' PELOTENSE":

"Certifico que usei com muito bom resultado em meus filhos e continúo a usar, quando é necessario, o "PO' PELOTENSE", remedio soberano contra assaduras das creanças, formula do dr. Ferreira de Araujo.

Por ser verdade firmo o presente. Pelotas, 30 de Abril de 1920. — CARLOS BONOW."

No Rio vende-se nas Drogarias: J. M. Pacheco, Granado, Giffoni, A. J. Rodrigues, A. Gesteira, Werneck, Araujo Penna, Casa Cirio, Moreno Borlido, Perfumaria Bazin, etc. Não lave a lesão com sabão. Leia a bulla que ensina como fazer. O *Pó Pelotense* é formula de um velho medico. Preço modico. Fabrica e deposito geral: Drogaria EDUARDO SEQUEIRA Pelotas. (3239)

OSMOS A melhor e mais barata agua purgativa, para rins, figado, etc. A' venda em todas as pharmacias.

XAROPE PEITORAL

— DE —

ANGICO COMPOSTO

CURA *Tosses, Bronchites Agudas* ou *Chronicas, Catarrhos, Constipações, Influenza, Asthma, Coqueluche, Defluxo*, etc.

Vende-se em todas as Pharmacias e Drogarias. — Deposito: *Pharmacia Bragantina* — Rua Uruguayana, 103. (590)

BORLIDO MAIA & C.

CASA FUNDADA EM 1878.
Unicos depositarios do cimento inglez "WHITE" e BROTHERS", tinta hygienica OLSINA e DERMAPHIOL, para matar e carrapato do gado.
Telephone 274 — RUA DO ROSARIO 55-58 (645)

CASA GUIOMAR CALÇADO

Avenida Passos n. 120 — Rio — Proximo á Rua Larga.
Casa mais barateira do Brasil — Vendas por grosso e a varejo

25$000 25$000

SAPATOS SALTOS LUIZ XV
Em bufalo branco, pellica envernizada e em pellica de côres.
Peço attenção não confundir os nossos artigos com os que outras casas annunciam.
Os mesmos modelos e as mesmas côres em salto de solla, alto e baixo. 18$000, 20$000, 22$000 e 24$000.
Pelo Correio mais 2$500 em par.
Remettem-se catalogos para o interior.
Pedidos a JULIO DE SOUZA. (1557)

LOTERIAS

LOTERIA DO ESTADO DA BAHIA

Extracção da 14ª loteria, plano "B", em 1º de agosto de 1922 — Resumo por telegramma via Western.

18409 (S. Paulo)	100:000$000
1.006 (R. G. do Sul)	10:000$000
7.141 (Bahia)	5:000$000
8.414 (R. de Janeiro)	3:000$000
1.389 (Bahia)	2:000$000

PREMIOS DE 1:000$000
1321 2784 5782 8830 9419
10495 11386 11643 13397 17872

PREMIOS DE 500$000
1979 2179 3643 4511 5102
7493 7573 8650 8747 9023
10364 10714 11071 13150 14113

PREMIOS DE 200$000
1002 1162 1663 2369 2705
2810 2821 2837 2993 3539
3996 4383 4521 4733 4860
4970 5709 5877 5978 6235
6704 7649 7847 8014 8601
9153 9162 9296 10543 10567
11008 11153 12969 13400 14328
14995 15026 15305 16034 16099
17109 17561 17710 17730 17862
17906 17917 18089 18172 18468 (1816)

PREMIOS DE 300$000
16329 24828 31867 40476 50942
53126 62289 64012 72308 76012

APPROXIMAÇÕES

55687 e 55689	200$000
36586 e 36588	150$000
1.509 e 1.511	100$000

DEZENAS

55681 a 55690	100$000
36581 a 36590	50$000
1.501 a 1.510	40$000

CENTENAS

55601 a 55700	8$000
36501 a 36600	6$000
1.501 a 1.600	4$000

Todos os numeros terminados em 8 têm 2$; exceptuados os terminados em 88 que têm 4$000.

LOTERIA DO ESTADO DE SÃO PAULO

Resumo dos premios da extracção de 1º do corrente:

55.688	20:000$000
36.587	3:000$000
1.510	2:000$000

PREMIOS DE 1:000$000
2011 25119 59519 68609 .....

PREMIOS DE 300$000
1154 5307 15145 30122 30688
43465 54819 62640 73375 73416

Loteria da Capital Federal

Resumo dos premios da extracção de 2 do corrente:

19.274 (Capital)	50:000$000
15.561	10:000$000
11.108	5:000$000

PREMIOS DE 2:000$000
6432 17151 8735

PREMIOS DE 1:000$000
4757 12442 8349 19439 11430 4741

PREMIOS DE 500$000
18337 18132 1189 19617 17611
148 7419 4453 7611 16458

APPROXIMAÇÕES

19273 e 19275	600$000
15560 e 15562	300$000
11107 e 11109	200$000

DEZENAS

19271 a 19280	400$000
15561 a 15570	300$000
11101 a 11110	200$000

Todos os numeros terminados em 4 têm 30$000.

RAIOS X — DR. JORGE A. FRANCO. Consulta com exame pelos Raios X, 25$000. Tratamento moderno das doenças do estomago, intestinos, figado, pulmões, coração, rins, ossos, etc. — Photographias, 60$000. 15, Largo da Carioca, de 1 ás 6, todos os dias. Tel.: C. 3128. (630)

COMPRA-SE

OURO. . . . . 5$000
PLATINA. . . . . . . 28$000
BRILHANTES. . quilate. 1:000$000
Joias, objectos antigos e todos os artigos relativos a este negocio.
Joalheria PARIS — Rua Uruguayana n. 41 (O. 12060)

Instituto do Dr. Alvaro Alvim

TRATAMENTO DE TODAS AS MOLESTIAS INCLUSIVE: — da syphilis, pelle, fibromas uterinos, ulceras e tumores malignos, pelos meios communs, vigorados pelos mais poderosos agentes physicos: — ELECTRICIDADE (todas as formas), CALOR, LUZ, FRIO, RAIOS X, RADIUM, MASSAGENS, etc., etc.; Largo da Carioca n. 11, das 10 1/2 ás 6. Tel., Central, 4748. (19015)

RODA DA FORTUNA

8504 4188
2693 1659

GARANTIA. . . . 781
FILIAL. 063
Estado do Rio, 2|8|922. (O. 12098)

GARANTIA
790
2-8-922. — P. P. P. (O 12068)

FLUMINENSE. . . 467
OPERARIA. . . . 297
NOITE. 188
CARIDADE. . . . 721
Nictheroy, 2|8|1922.
(O. 12091) V. P.

HORA. . . . 610— 3
REAL. . . . 361—16
ESPERANÇA... 839—10
(O. 12045) O. e Comp.

Nova Suburbana
336
861
194
LEALDADE
828
451
801
Nova Mineira
194
599
682
Nova União
237
968
458 (O 12171)

051
MINEIRA
777
PASTORA
449
MINERVA
830
FIDELIDADE
E. do Rio, 2-8-922. (O 12110)

AUXILIADORA. . . 1319
SEGURANÇA. . . . 2102
A GARANTIA. . . . 518
A POPULAR. . . . 987
Rio, 2|7|922. (O. 12123)

UNIÃO
851 (O 12089)

AGAVE
670
HAMBURGUEZA
226
Nictheroy, 2-8-922. (O 12101)

NATUREZA
415
Nictheroy, 2-8-922. (O 12050)

A PREFERIDA
A 425
Hoje ás 6 horas. (O 12113)

RIO MENSAGEIRO

Junto a este jornal — Entrega volumes a domicilio e recados urgentes e garantidos. Telephone Central 58. (O. 5756)

Chapéos chics!

Ultimas creações da Moda! Maior sortimento! Preços baratissimos!
Só na casa PEREIRA DE SOUZA
4 — Rua Gonçalves Dias — 4 (11173)

Pintura de cabellos

Madame Ribeiro, perfumista, tinge cabellos com um preparado vegetal inoffensivo, de sua propriedade. Trabalha tambem com Henné; rua S. José n. 59, sob., proximo á Avenida. — Tel. Central n. 1.289. (9725)

AJUDANTAS

Precisam-se para vestidos. Tratar com Lima, rua da Assembléa 104. (O 10884)

Moebliertes Zimmer

an gebildeten Herren zu vermieten mit Morgenkaffee. Rua Itapiru' 293. Tel. N. 6956. (O 10721)

Quarto para estudo

Em casa de absoluto socego precisa-se alugar um pequeno quarto ou gabinete, para estudo de uma pessoa só, e que o utilisará cerca de uma hora por noite. Cartas com as possiveis explicações para este jornal a Estudo. (O 11.154)

BREVE:
a grande novidade da
FOX FILMS
HONRARA'S TUA MAE
por
MARY CARR

ODEON
PROGRAMMA — COMPANHIA BRASIL CINEMATOGRAPHICA — SERRADOR

Breve ainda:
NORMA TALMADGE
FLORENCE REED
ANITA STEWART
JACKIE COOGAN
etc., etc., etc.

Já hontem mais de 4.000 pessoas viram

A MAIS BELLA MULHER DO MUNDO

Katherine MacDonald

Com certeza V. Exa. ha de querer tambem vir vel-a hoje, em

Amor de Artista

Producção da
First National Circuit

Nella tereis tudo:
Romance de sensação —
Luxo de montagem e de toilettes—
Belleza sem igual!

NEW YORK tal qual é, na sua vida nocturna, magnifica, attrahente, admiravel

No programma ainda:
MUTT e JEFF - em
ESPIRITO SUPERIOR

Vistas da bella cidade franceza
COLMAR

Caricaturas do Rio Elegante
por Siburu Barruti

Mãe... nome santo, nome divino que até Deus quiz provar na terra...
Quem não ama e adora a sua mãe?
HONRARA'S TUA MÃE
diz o Mandamento e repete a FOX FILMS em uma soberba producção "ultra", com MARY CARR, que daremos no dia 23

"Não sei se é o meu melhor trabalho. Mas affirmo-lhes que procurei interpretar este papel de modo a satisfazer os meus amigos e admiradores."

Estas palavras disse-as a um jornalista o grande actor, referindo-se á pellicula que temos em exhibição triumphal.

Wallace Reid

nesses cinco actos fortes e movimentados da PARAMOUNT, é, realmente, insuperavel, affirmamol-o nós.

Este estupendo film é

Cavadores do Inferno

em que o arbitro da elegancia na téla é secundado pela sempre encantadora

LOIS WILSON

HOJE
—NO—
Cinema Avenida

Preparando o mais retumbante successo dos ultimos tempos em materia de film luxuoso e sensacional:
— SEGUNDA-FEIRA —
uma perturbadora producção Paramount
EXPERIENCIA
RICHARD BARTHELMESS— cercado de mulheres fascinantes, entre as quaes MARJORIE DAW e EDNA WEATHON, primeiro premio de belleza do concurso do Daily News de Nova York.

Charles Jones e Eileen Percy
— FOX FILM —

PATHE'

ACTUALIDADES FOX
N. 21

HOJE — HOJE

Num magistral film de emocionante ardidura, apparece o invencivel cavalleiro do remoto poente (Far West) americano

Charles (Buck) Jones

e a deliciosa EILEEN PERCY

Qual campeão maximo de lealdade e valentia interpretando o protagonista da formidavel peça dramatica

Oeste Primitivo

5 actos — FOX FILM — BUCK JONES é o arauto do bem, por isso necessita combater em pról das causas nobres.
Auxiliado pela linda EILEEN PERCY, empenha-se em constantes luctas.

BUCK JONES leva tudo de vencida, no cimo de altissimos penhascos, empenha-se, á beira de infernal precipicio, numa lucta tremenda, tragica, da qual sahe triumphante, porque a sua alma é guiada pelo poder de amor, puro e ardente.

No mesmo programma as ultimas noticias de grande interesse pelo

FOX NEWS N. 21

Destacando-se noticias curiosas e interessantes sobre o Japão; as suas superstições, o seu maior vulcão — A greve dos Empregados da Estrada de Ferro de Berlim — Noticias de New York, etc.

Proxima semana: A desopilante Sunshine: Pega-o e... agarra-o
Proxima semana: WILLIAM FARNUM: "Romance de Theatro" (o famoso Kean)

Successos sobre successo

Cinema Central
EMPRESA PINFILDI
Avenida Rio Branco, 168. Tel. 4218, C.

O Forte inexpugnavel

Dia 7 á 13 Semana — **Dia 7 a 13 PARAMOUNT**

Somente no Central
Segunda, Terça e Quarta-Feira
Cinco celebridades do ecran

Lois Wilson
Milton Sills
Helen Ferguson
Theodore Roberts
Clarence Burton

Na magistral super-producção
William de Mille

O GRANDE OBSTACULO

Quinta feira á domingo
Agnes Ayres
E
Theodore Kosloff

Os celebres artistas que actuaram em AVENTURAS DE ANA TOLIO na super producção
Paramount Special

Segredos do Coração

Breve - Uma producção sensacional

Honrarás tua Mãe

FOX FILM — MARY CARR

ELECTRO-BALL CINEMA

Empresa Brasileira de Diversões
51 — RUA VISCONDE DO RIO BRANCO — 51
A mais popular e querida casa de diversões desta capital

A testemunha de defeza

Ultra-emocionante pellicula da Paramount, interpretada pela extraordinaria artista ELSIE FERGUSON.
SENSACIONAES TORNEIOS DE ELECTRO-BALL
BILHARES E PING-PONG.
HOJE! TODOS AO ELECTRO-BALL. HOJE!
(O 12266)

MAIS UM "TOUR DE FORCE"!

O PARISIENSE tendo em alta conta o valor da musica no acompanhamento dos "films" resolveu, não medindo sacrificios para isso, contratar para a sua sala de projecção uma grande orchestra composta de professores de valor.

Assim, a magnifica "ORCHESTRA BERRETTA" — que o publico tanto applaudia em a sua sala de espera — accrescida de alguns professores mais e dispondo de um repertorio variado e magnifico, principalmente de musicas modernas que recebe semanalmente da Europa, dos Estados Unidos e da Argentina, irá d'ora avante proporcionar á "élite" carioca, juntamente com os films escolhidos que lhe offerecemos, momentos de boa musica, digna do publico que frequenta o tradicional Cinema da elegancia carioca.

Hoje, pois, ireis aprecial-a no elegante

• PARISIENSE •

sublinhando com os seus melodiosos accordes um dos magnificos films da

REALART PICTURES

CAPRICHOS DO DESTINO

pela fascinante

JUNE ELVIDGE

Bella, joven — tendo mil seducções e attractivos — desprezava-a o seu marido.
... Mas a sua alma estuante de amor e o seu espirito fundamente tocado pela nostalgia daquellas gelidas paragens—tinha explosões de revolta, de revolta capaz de todas as loucuras e allucinações...
Que loucuras teria commettido aquella mulher perturbadora?...

E mais o film comico:
Um prodigio cinematographico

NA PROXIMA SEMANA:
Quem comprehende a mulher?
MAY MAC AVOY!

Rialto
Av. Rio Branco - Tel. C. 3870

HOJE *NA TELA* **HOJE**
DEVOÇÃO
e mais o famoso Cão **Brownie** no film comico em 2 actos
A casa de pasto da fadiga

Com as primeiras exhibições de

DEVOÇÃO

a sociedade carioca, de tão refinado gosto, já consagrou mais duas refulgentes estrellas de primeira grandeza

Hazel Dawn e **Violet Palmer**

que nessa extraordinaria super-producção irradiam com a sua belleza e arte primorosas.

Ainda duas valiosas apreciações a accrescentar ás de hontem:

Sra. R. B.—«Pelo meu enthusiasmo, tenho sido talvez o maior propagandista de **Devoção**. Vim hontem pela segunda vez e por certo ainda voltarei...»

Sra. N. C. — «As fortes impressões se synthetizam em poucas palavras e por isso de **Devoção** direi tudo dizendo apenas que é MAGISTRAL!»

E ainda, o famoso «cão»

BROWNIE

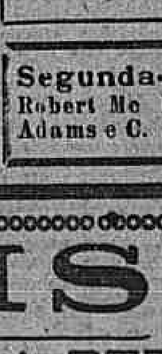

no film comico em 2 actos

A casa de pasto da fadiga

NO PALCO — O comico-excentrico-parodista-imitado-dansarino
DUARTE
no seu original e variadissimo repertorio, proprio a fazer rir o mais sizudo espectador

Segunda-feira, 7
Robert Mc Kim, Claire Adams e C. Gontwort em
O Cavalleiro Mysterioso

Uma finissima super-producção
CADEIA DE PRATA
Quarta-feira 9

—:— Breve —:—
MADAME DE LA POMERY

• CINE PALAIS •

Na proxima semana
FERN ANDRA, em
GENUINA

HOJE
Uma obra de primorosa inspiração
HOJE

VENUS

ou A DEUSA DO AMOR

Seis actos dramaticos da PAN-FILM, de Vienna, tendo por principal interprete

MAGDA SONIA

a formosa e talentosa actriz que tantos louros tem conquistado perante o publico da Europa e dos Estados Unidos.

Por determinação da Policia este film só poderá ser visto por menores quando acompanhados.